



DECRETO 152/2017, de 12 de septiembre, por el que se actualiza la planificación preventiva de incendios forestales del Valle del Jola en la zona de alto riesgo de Valencia de Alcántara y se declara de interés general la ejecución de los trabajos e infraestructuras preventivas de incendios forestales, mediante la previsión de la ejecución subsidiaria por la Administración de la Comunidad Autónoma de Extremadura, con carácter no oneroso. (2017040161)

El Valle del Jola se sitúa en el extremo occidental de la comarca natural de Sierra de San Pedro, en la zona transfronteriza con Portugal de Valencia de Alcántara. Limita al sur con la campiña y al oeste con las estribaciones de la Sierra de Sao Mamede en Portugal, que se caracteriza por un relieve complejo, de varias alineaciones de sierras y valles internos de elevadas pendientes y una configuración que favorece la propagación de los incendios forestales.

La vegetación predominante es el pino en estado de fustal con cobertura trabada, resultado de regeneración, fundamentalmente del incendio de 2003. Es esta una zona de alta pluvio-metría y temperaturas suaves, que favorece esta rápida regeneración, cuyo resultado son amplias zonas con abundante combustible, con escasas infraestructuras preventivas y la presencia de núcleos de población intercalados en zona forestal. Esta situación hace que sea una de las zonas de mayor potencial de gran incendio forestal de la región.

La Ley 5/2004, de 24 de junio, de Prevención y Lucha contra los Incendios Forestales en Extremadura, estableció la competencia del Consejo de Gobierno para la declaración de las Zonas de Alto Riesgo de Incendios o de Protección Preferente, con objeto de delimitar aquellas áreas en las que se hagan necesarias medidas especiales en función de determinadas circunstancias, como pueden ser los niveles de riesgo de incendios en estas zonas o la importancia de los valores a proteger.

El Real Decreto Ley 11/2005, de 22 de julio, por el que se aprobaron medidas urgentes en materia de incendios forestales, de conformidad con lo dispuesto en su artículo 13.d), estableció que se hicieran públicas con premura y se comunicaran al Ministerio de Medio Ambiente las zonas de las Comunidades Autónomas consideradas de Alto Riesgo de Incendio Forestal.

La Resolución del Consejero de Desarrollo Rural de la Junta de Extremadura, de 10 de agosto de 2005 (DOE de 16 de agosto), hizo efectiva esta publicidad que imponía el mencionado precepto, declarando en la Comunidad Autónoma de Extremadura las Zonas de Alto Riesgo de Incendio Forestal.

El Decreto 207/2005, de 30 de agosto, de la Junta de Extremadura, declaró Zonas de Alto Riesgo de Incendios o de Protección Preferente, las hechas públicas por dicha resolución.

El Decreto 123/2007, de 22 de mayo, aprobó el Plan de Defensa de la Zona de Alto Riesgo o de Protección Preferente de "Sierra de San Pedro".



El Decreto 260/2014, de 2 de diciembre, por el que se regula la Prevención de los Incendios Forestales en la Comunidad Autónoma de Extremadura, recogió en un único texto normativo, la regulación de los Planes de Defensa de las Zonas de Alto Riesgo o de Protección Preferente, con el fin de evitar la dispersión normativa existente, derogándose los distintos Decretos de Planes de Defensa de las Zonas de Alto Riesgo o Protección Preferente, y regulándose todo lo relativo a ellos en este Decreto PREIFEX.

La Ley 5/2004, de 24 de junio, recoge los instrumentos de planificación para la prevención de los incendios forestales, la obligatoriedad en su elaboración y ejecución en los términos previstos en la misma y demás normativa aplicable, y la vinculación de Administraciones y particulares, estableciendo la ley que el incumplimiento de estas obligaciones podrá dar lugar a la actuación subsidiaria del órgano administrativo competente en materia de incendios forestales con cargo al obligado, previo apercibimiento del mismo.

La frecuencia y virulencia de los recientes incendios forestales acaecidos en Extremadura y la importancia de los valores amenazados, evidencian no sólo la necesidad de una constante supervisión de los Planes de Defensa en las Zonas de Alto Riesgo de Incendio, de acuerdo con lo recogido en los artículos 26 de la Ley 5/2004, de 24 de junio, de Prevención y Lucha contra los Incendios Forestales de Extremadura y 48.3 de la Ley 43/2003, de 21 de noviembre, de Montes, modificada por Ley 21/2015, de 20 de julio, sino también, en caso de declararse de interés general la urgente ejecución de estos trabajos preventivos, poder recurrir a la previsión de la ejecución subsidiaria de los mismos por la Administración, recogida en los artículos 38 de la Ley 5/2004, de Prevención y Lucha contra los Incendios Forestales de Extremadura y 48.4 de la ley de Montes.

La Ley 4/2017, de 16 de mayo (DOE n.º 94, de 18 de mayo), modifica la Ley 5/2004, de 24 de junio, de Prevención y Lucha contra los Incendios Forestales de Extremadura, y recoge, como ya lo hace la actual Ley de Montes, la posibilidad de recurrir a la ejecución de los trabajos preventivos de forma subsidiaria por la Administración en las Zonas de Alto Riesgo de incendios, de forma no onerosa, sin cargo al obligado, cuando se declare el interés general de los mismos.

El Decreto 260/2014, de 2 de diciembre, por el que se regula la Prevención de los Incendios Forestales en la Comunidad Autónoma de Extremadura, recoge con carácter general en los artículos 6 y 7, las infraestructuras físicas para la prevención de los incendios forestales y los trabajos necesarios para crearlas y mantenerlas.

Estas infraestructuras son declaradas de utilidad pública conforme al artículo 21.2 de la Ley 5/2004, de 24 de junio, de prevención y lucha contra los incendios forestales en Extremadura al contribuir a la prevención de incendios forestales. Para su ejecución y operatividad estarán sujetos a las condiciones técnicas y de mantenimiento que se desarrollan en la Orden Técnica del Plan PREIFEX y en las Órdenes de Declaración de Época de Peligro de Incendios Forestales.

Por todo lo anteriormente expuesto, acreditada la necesaria revisión y actualización de la planificación preventiva de incendios forestales en la Zona de Alto Riesgo de Valencia de



Alcántara, la urgente necesidad de la ejecución de los trabajos preventivos de incendios en el Valle del Jola, unido a las dificultades técnicas y económicas de los obligados a la ejecución de las mismas, se declara de interés general la ejecución de dichos trabajos preventivos y se recurre a la previsión de la ejecución subsidiaria de los mismos por la Administración, recogida en los artículos 38 de la Ley 5/2004, de Prevención y Lucha contra los Incendios Forestales de Extremadura y 48.4 de la ley de Montes.

De conformidad con el artículo 66.1 de la Ley 1/2002, de 28 de febrero, del Gobierno y de la Administración de la Comunidad Autónoma de Extremadura, en uso de las atribuciones conferidas en materia de participación en la planificación y, en su caso, en la ejecución y gestión de las infraestructuras de interés general en Extremadura, en los términos que establezca la legislación estatal, por el artículo 9.1.38 del Estatuto de Autonomía de la Comunidad Autónoma de Extremadura, en la redacción dada por la Ley Orgánica 1/2011, de 28 de enero, a propuesta de la Consejera de Medio Ambiente y Rural, Políticas Agrarias y Territorio, y previa deliberación del Consejo de Gobierno en sesión celebrada el día 12 de septiembre de 2017,

DISPONGO :

CAPÍTULO I

DISPOSICIONES GENERALES

Artículo 1. Objeto y ámbito.

1. Es objeto de este decreto, la actualización de la planificación preventiva de incendios forestales del Valle del Jola en la Zona de Alto Riesgo de Valencia de Alcántara, y la declaración de interés general de la ejecución de los trabajos e infraestructuras preventivas de incendios forestales, mediante la previsión de la ejecución subsidiaria por la Administración de la Comunidad Autónoma de Extremadura, con carácter no oneroso, recogida en los artículos 48.4 de la ley de Montes y 38 de la Ley 5/2004, de Prevención y Lucha contra los Incendios Forestales de Extremadura modificado por Ley 4/2017, de 16 de mayo.
2. El ámbito territorial será la superficie determinada en los anexos adjuntos a este decreto. Esta superficie se encuentra dentro de la relación de Zonas de Alto Riesgo o Protección Preferente de Valencia de Alcántara, incluidas en el Decreto 260/2014, de 2 de diciembre, por el que se regula la Prevención de los Incendios Forestales en la Comunidad Autónoma de Extremadura.

Artículo 2. Definiciones.

A los efectos del presente decreto, se considerarán las definiciones recogidas en el Decreto 260/2014, de 2 de diciembre, por el que se regula la Prevención de los Incendios Forestales en la Comunidad Autónoma de Extremadura, las previstas en la Orden de 24 de octubre de 2016, Técnica del Plan de Prevención de Incendios Forestales y el resto de normativa por la



que se declaran las Épocas de Peligro Alto y Épocas de Peligro Bajo de incendios en la Comunidad Autónoma de Extremadura.

Se relacionan las siguientes definiciones en atención a las medidas preventivas del presente decreto:

1. Selvicultura preventiva. Conjunto de actuaciones a aplicar en las masas forestales destinadas a suprimir o minimizar la propagación de incendios forestales y facilitar su extinción. Consiste en disminuir la continuidad y cantidad del combustible mediante trabajos selvícolas tales como entresacas, claras, clareos, podas, desbroces, acondicionamiento de restos, laboreos y operaciones con igual finalidad.
2. Sistema lineal preventivo de defensa. Conjunto de infraestructuras lineales básicamente interconectadas, en las que se aplica selvicultura preventiva en anchuras que varían básicamente en función de la pendiente y los combustibles presentes, al objeto de dificultar la propagación del incendio y facilitar la operatividad en su extinción. Estas infraestructuras son:
 - Las Fajas cortafuegos, son líneas preventivas de defensa (LPD): bandas marcadamente despejadas de vegetación y desprovistas hasta el suelo.
 - Las Fajas auxiliares, son fajas preventivas de defensa, (FPD): bandas con desbroce y poda o laboreo, junto a líneas o vías de tránsito rodado.
 - Las Áreas cortafuegos, son áreas preventivas de defensa, (APD): franjas amplias en las que se reduce la espesura arbórea o arbustiva, se desbroza y poda, y opcionalmente se dejan golpes o rodales dispersos con menor radio de separación al borde de la vegetación sin tratar.
 - Perimetrales, cuando estas infraestructuras se dispongan rodeando en lo posible el monte o terrenos objeto de la prevención.
 - Interiores, cuando se dispongan contribuyendo a sectorizar o fragmentar el monte o terrenos objeto de la prevención.
3. Red de Defensa. Es el sistema lineal preventivo de defensa diseñado por la Administración con competencia en incendios forestales, que interconectado con accesos, sectoriza o fragmenta la vegetación de cada Zona de Alto Riesgo o de Protección Preferente.
4. Banda rodadura: Actuación dentro de los Sistemas lineales preventivos de defensa (SLPD) que permite el tránsito de vehículos contra incendios forestales a través de estas infraestructuras.
5. Puntos de agua: Lugares de almacenamiento de agua para su uso posterior con medios de transporte, terrestres o aéreos, para la extinción de incendios.
6. Hidrante: Boca de riego o tubo de descarga de líquidos con válvula y boca.



7. Puntos Estratégicos de Gestión (PEG): Son puntos clave que representan oportunidades de extinción donde son necesarias actuaciones de creación o mantenimiento de infraestructuras.

Artículo 3. Estructura organizativa para la ejecución de los trabajos de prevención por la Administración.

1. El órgano con competencia en prevención y extinción de incendios forestales y el órgano competente en materia forestal, colaborarán en la ejecución de las medidas preventivas que se establezcan relacionadas en este decreto.
2. Las condiciones técnicas para llevar a efecto los trabajos de prevención señalados en este decreto, son las previstas en la Orden de 24 de octubre de 2016, Técnica del Plan Prevención de Incendios Forestales en la Comunidad Autónoma de Extremadura y en las Órdenes de Declaración de Época de Peligro de Incendios Forestales.

CAPÍTULO II
PROCEDIMIENTO

Artículo 4. Inicio y ordenación del procedimiento.

1. El procedimiento se iniciará de oficio, por acuerdo del órgano directivo con competencia en prevención y extinción de incendios.
2. Con anterioridad al inicio del procedimiento, se abrirá un periodo de información o actuaciones previas orientadas a determinar, con la mayor precisión posible, la identificación de las personas que pudieran resultar interesadas.

Las actuaciones previas serán realizadas por el Servicio de Prevención y Extinción de Incendios como órgano instructor del procedimiento, sin perjuicio del derecho de los interesados a proponer aquellas actuaciones que requieran su intervención o constituyan trámite legal o reglamentariamente establecido.

3. A los solos efectos de su iniciación, la Administración podrá recabar, mediante consulta a las bases de datos del Instituto Nacional de Estadística, los datos sobre el domicilio del interesado recogidos en el Padrón Municipal remitidos por las entidades locales en aplicación de lo previsto en la Ley 7/1985, de 2 de abril, reguladora de las Bases del Régimen Local.
4. Para la elaboración del acto administrativo a notificar, la Administración podrá recabar datos de la titularidad catastral de la superficie determinada, pudiendo consultar si fuera necesario, los datos obrantes en el Registro de la Propiedad.
5. La notificación del acto se realizará de acuerdo con lo establecido en los artículos 40 y siguientes de la Ley 39/2015, de 1 de octubre, del Procedimiento Administrativo Común de las Administraciones Públicas.

***Artículo 5. Práctica de las notificaciones y efectos.***

1. La práctica de la notificación se realizará en el domicilio de los titulares catastrales de las superficies afectadas, de acuerdo con las previsiones establecidas en el artículo 42 de la Ley 39/2015, de 1 de octubre, del Procedimiento Administrativo Común de las Administraciones Públicas.
2. Por razones de interés público, el acto a notificar será objeto de publicación en el Diario Oficial de Extremadura, con una somera indicación del contenido del acto y del lugar donde los interesados podrán comparecer, en el plazo no inferior a 15 días, para conocimiento del contenido íntegro del mencionado acto y su constancia.
3. Adicionalmente y de manera facultativa, la Administración podrá establecer otras formas de notificación complementarias a través de los restantes medios de difusión, que no excluirán la obligación de publicar en el correspondiente Diario Oficial.
4. Cuando el interesado fuera notificado por distintos cauces, se tomará como fecha de notificación la de aquella que se hubiera producido en primer lugar.

Artículo 6. Inicio y ejecución de los trabajos e infraestructuras preventivas de incendios forestales.

1. Habiéndose declarado el interés general de la ejecución urgente de estos trabajos preventivos de incendios forestales, la Administración competente ejecutará los trabajos e infraestructuras preventivas de incendios forestales, en la superficie relacionada en los anexos de este decreto, con carácter gratuito para los obligados a ello, en el plazo indicado en la resolución que se efectúe al efecto.
2. Las personas colaborarán con la Administración en los términos previstos en la Ley que en cada caso resulte aplicable y facilitarán a la Administración las actuaciones que requiera para el ejercicio de su competencia.
3. Los interesados en el procedimiento que conozcan datos que permitan identificar a otros interesados que no hayan comparecido en él, tienen el deber de proporcionárselos a la Administración actuante.
4. Cuando los trabajos preventivos requieran la entrada en el domicilio del afectado o en los restantes lugares que requieran autorización del titular, se estará a lo dispuesto en el artículo 100 de la Ley 39/2015, de 1 de octubre, del Procedimiento Administrativo Común de las Administraciones Públicas.
5. En el supuesto en que no se pueda acceder a la superficie indicada para la ejecución de dichos trabajos preventivos de incendios forestales, en el plazo establecido al efecto y por causa imputable al obligado, la Administración competente, una vez revisadas las alegaciones efectuadas por el interesado, podrá ejecutar los trabajos de forma subsidiaria, con carácter oneroso para el obligado, previo apercibimiento del mismo, de acuerdo con lo



establecido los artículos 38 de la Ley 5/2004, de Prevención y Lucha contra los Incendios Forestales de Extremadura, sin perjuicio de la apertura de las actuaciones judiciales que se realicen al efecto.

CAPÍTULO III

ACTUALIZACIÓN DEL PLAN DE DEFENSA DE INCENDIOS FORESTALES DE VALENCIA DE ALCÁNTARA Y CONTENIDO DE LAS ACTUACIONES PREVENTIVAS EN EL MARCO DEL VALLE DEL JOLA

Artículo 7. Actualización de la Red de Defensa de la ZAR de Valencia de Alcántara en el Valle del Jola.

Las redes de defensa planificadas en el Valle del Jola aprovechan principalmente las infraestructuras existentes (caminos, carreteras y algunas actuaciones preventivas existentes) para trazar las líneas de defensa prioritarias frente a incendios forestales, asimismo existe una red primaria que hace de frontera con Portugal.

La superficie afectada por la actualización de la Red de Defensa objeto de este decreto es la que se relaciona en los anexos.

Artículo 8. Infraestructuras mínimas necesarias para la prevención y extinción de incendios forestales en el Valle del Jola.

La relación de trabajos e infraestructuras preventivas mínimas a realizar se encuentra recogida en los anexos adjuntos a este decreto, con determinación de su localización mediante referencia catastral con las referencias de polígono y parcela.

Artículo 9. Efectos de la declaración de interés general de los trabajos e infraestructuras preventivas de incendios forestales en el Valle del Jola.

La declaración de interés general de los trabajos e infraestructuras preventivas de incendios forestales recogidas en el presente decreto, implicará la necesidad de ocupación temporal de los terrenos, para la ejecución de los trabajos.

CAPÍTULO IV FINANCIACIÓN

Artículo 10. Financiación.

La financiación presupuestada para la ejecución de las Infraestructuras y trabajos mínimas necesarias para la prevención y extinción de incendios forestales en el Valle del Jola, se hará con cargo a las aplicaciones de los Presupuestos Generales de la Comunidad Autónoma que correspondan para cada ejercicio presupuestario.



Disposición adicional primera. Actualización del Anexo II del Decreto 260/2014, de 2 de diciembre, por el que se regula la Prevención de los Incendios Forestales en la Comunidad Autónoma de Extremadura.

Se actualiza el Anexo II del Decreto 260/2014, de 2 de diciembre, relativo a la Red de Defensa de la Zona de Alto Riesgo de Valencia de Alcántara, en la ubicación del Valle del Jola, que podrá consultarse en la Consejería con competencia en prevención y extinción de incendios y en la web oficial <http://www.infoex.info>. La descripción cartográfica de la Red de Defensa actualizada, correspondiente al Valle del Jola, se recoge en el Anexo I del presente decreto.

Disposición adicional segunda. Habilitación normativa.

Se faculta al titular de la Consejería competente en materia de incendios forestales para que en el ámbito de sus competencias pueda dictar cuantas disposiciones sean necesarias para el desarrollo y ejecución de lo establecido en el presente decreto, incluida cualquier modificación que por motivos técnicos afecten a los anexos del presente decreto.

Disposición final única. Entrada en vigor.

El presente decreto entrará en vigor el día de su publicación en el Diario Oficial de Extremadura.

Mérida, 12 de septiembre de 2017.

El Presidente de la Junta de Extremadura,
GUILLERMO FERNÁNDEZ VARA

La Consejera de Medio Ambiente y Rural,
Políticas Agrarias y Territorio,
BEGOÑA GARCÍA BERNAL



ANEXO I

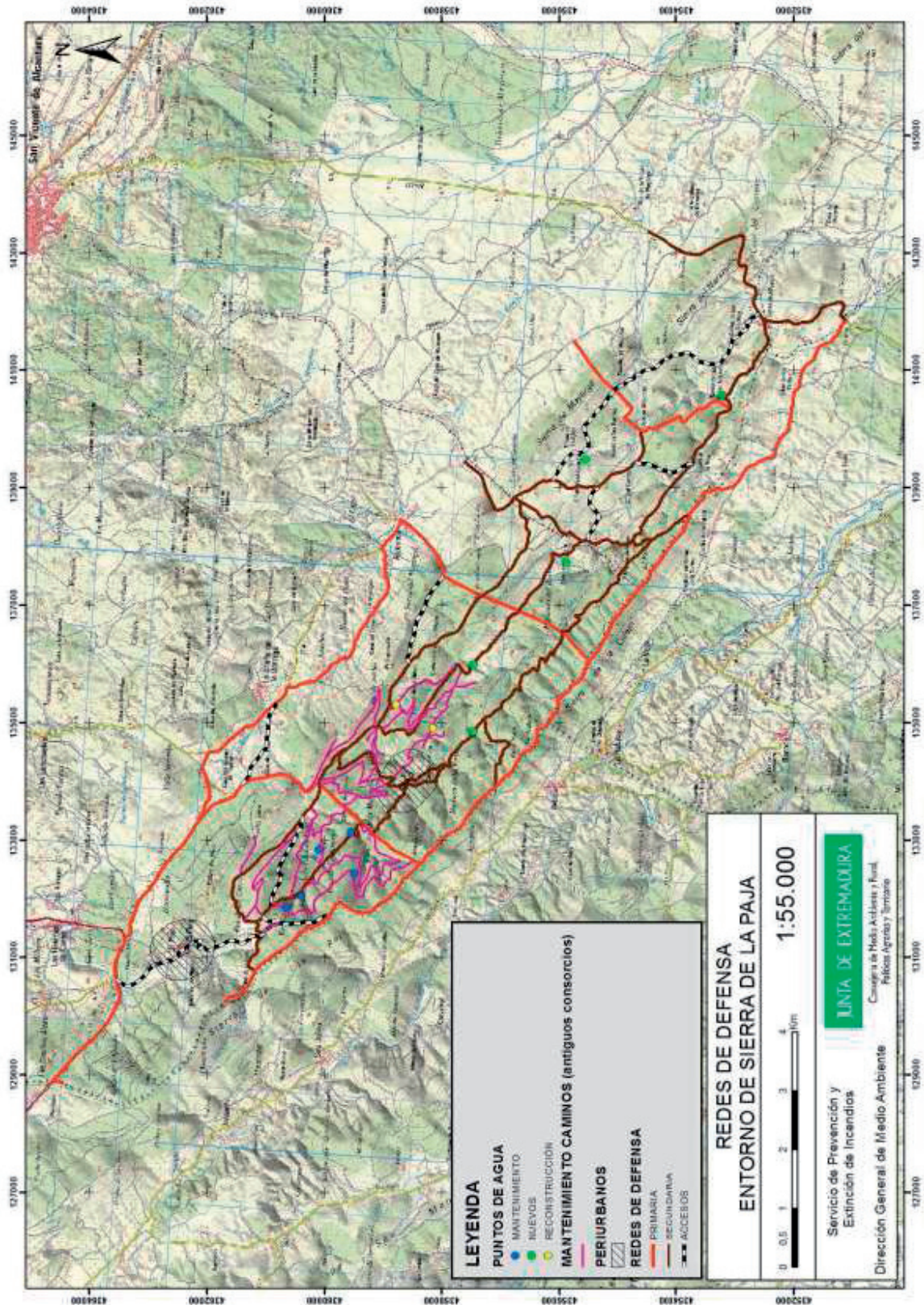

**ANEXO II**

INFRAESTRUCTURA	PARCELAS
RED PRIMARIA	Municipio: Alburquerque Polígono: 56 de la parcela 18 a la 23
RED PRIMARIA	Municipio: Alburquerque Polígono: 56 la parcela 29
RED PRIMARIA	Municipio: Alburquerque Polígono: 56 de la parcela 29 a la 30
RED PRIMARIA	Municipio: Alburquerque Polígono: 56 la parcela 9013
RED PRIMARIA	Municipio: Alburquerque Polígono: 56 de la parcela 9015 a la 9017
RED PRIMARIA	Municipio: La Codosera Polígono: 1 de la parcela 1 a la 5
RED PRIMARIA	Municipio: La Codosera Polígono: 1 de la parcela 7 a la 10
RED PRIMARIA	Municipio: La Codosera Polígono: 1 la parcela 9002
RED PRIMARIA	Municipio: La Codosera Polígono: 2 la parcela 22
RED PRIMARIA	Municipio: La Codosera Polígono: 2 la parcela 9003
RED PRIMARIA	Municipio: La Codosera Polígono: 3 la parcela 1
RED PRIMARIA	Municipio: La Codosera Polígono: 3 de la parcela 7 a la 9
RED PRIMARIA	Municipio: La Codosera Polígono: 3 de la parcela 11 a la 21
RED PRIMARIA	Municipio: La Codosera Polígono: 3 de la parcela 26 a la 29
RED PRIMARIA	Municipio: La Codosera Polígono: 3 la parcela 31
RED PRIMARIA	Municipio: La Codosera Polígono: 3 de la parcela 33 a la 35
RED PRIMARIA	Municipio: La Codosera Polígono: 3 de la parcela 40 a la 41
RED PRIMARIA	Municipio: La Codosera Polígono: 3 de la parcela 43 a la 49
RED PRIMARIA	Municipio: La Codosera Polígono: 3 la parcela 51
RED PRIMARIA	Municipio: La Codosera Polígono: 3 la parcela 75
RED PRIMARIA	Municipio: La Codosera Polígono: 3 la parcela 87
RED PRIMARIA	Municipio: La Codosera Polígono: 3 de la parcela 9001 a la 9003
RED PRIMARIA	Municipio: San Vicente de Alcántara Polígono: 15 la parcela 9
RED PRIMARIA	Municipio: San Vicente de Alcántara Polígono: 15 la parcela 9001
RED PRIMARIA	Municipio: San Vicente de Alcántara Polígono: 19 la parcela 41



RED PRIMARIA	Municipio: San Vicente de Alcántara Polígono: 19 de la parcela 51 a la 52
RED PRIMARIA	Municipio: San Vicente de Alcántara Polígono: 19 la parcela 9002
RED PRIMARIA	Municipio: San Vicente de Alcántara Polígono: 20 de la parcela 71 a la 72
RED PRIMARIA	Municipio: San Vicente de Alcántara Polígono: 20 de la parcela 94 a la 96
RED PRIMARIA	Municipio: San Vicente de Alcántara Polígono: 20 la parcela 126
RED PRIMARIA	Municipio: San Vicente de Alcántara Polígono: 20 la parcela 128
RED PRIMARIA	Municipio: San Vicente de Alcántara Polígono: 20 de la parcela 130 a la 132
RED PRIMARIA	Municipio: San Vicente de Alcántara Polígono: 20 de la parcela 149 a la 151
RED PRIMARIA	Municipio: San Vicente de Alcántara Polígono: 20 la parcela 221
RED PRIMARIA	Municipio: San Vicente de Alcántara Polígono: 20 de la parcela 311 a la 322
RED PRIMARIA	Municipio: San Vicente de Alcántara Polígono: 20 de la parcela 361 a la 365
RED PRIMARIA	Municipio: San Vicente de Alcántara Polígono: 20 la parcela 372
RED PRIMARIA	Municipio: San Vicente de Alcántara Polígono: 20 la parcela 393
RED PRIMARIA	Municipio: San Vicente de Alcántara Polígono: 20 la parcela 400
RED PRIMARIA	Municipio: San Vicente de Alcántara Polígono: 20 de la parcela 406 a la 412
RED PRIMARIA	Municipio: San Vicente de Alcántara Polígono: 20 la parcela 414
RED PRIMARIA	Municipio: San Vicente de Alcántara Polígono: 20 de la parcela 9005 a la 9007
RED PRIMARIA	Municipio: San Vicente de Alcántara Polígono: 20 la parcela 9010
RED PRIMARIA	Municipio: San Vicente de Alcántara Polígono: 20 la parcela 9012
RED PRIMARIA	Municipio: San Vicente de Alcántara Polígono: 20 la parcela 9015
RED PRIMARIA	Municipio: San Vicente de Alcántara Polígono: 20 la parcela 9017
RED PRIMARIA	Municipio: Valencia de Alcántara Polígono: 2 la parcela 15
RED PRIMARIA	Municipio: Valencia de Alcántara Polígono: 3 la parcela 4
RED PRIMARIA	Municipio: Valencia de Alcántara Polígono: 6 la parcela 1
RED PRIMARIA	Municipio: Valencia de Alcántara Polígono: 7 la parcela 3
RED PRIMARIA	Municipio: Valencia de Alcántara Polígono: 8 la parcela 3
RED PRIMARIA	Municipio: Valencia de Alcántara Polígono: 8 la parcela 6
RED PRIMARIA	Municipio: Valencia de Alcántara Polígono: 8 de la parcela 6 a la 7



RED PRIMARIA	Municipio: Valencia de Alcántara Polígono: 8 la parcela 9
RED PRIMARIA	Municipio: Valencia de Alcántara Polígono: 12 la parcela 1
RED PRIMARIA	Municipio: Valencia de Alcántara Polígono: 13 la parcela 6
RED PRIMARIA	Municipio: Valencia de Alcántara Polígono: 13 la parcela 10
RED PRIMARIA	Municipio: Valencia de Alcántara Polígono: 14 la parcela 9
RED PRIMARIA	Municipio: Valencia de Alcántara Polígono: 15 la parcela 12
RED PRIMARIA	Municipio: Valencia de Alcántara Polígono: 15 de la parcela 12 a la 13
RED PRIMARIA	Municipio: Valencia de Alcántara Polígono: 16 la parcela 2
RED PRIMARIA	Municipio: Valencia de Alcántara Polígono: 19 la parcela 2
RED PRIMARIA	Municipio: Valencia de Alcántara Polígono: 19 la parcela 5
RED PRIMARIA	Municipio: Valencia de Alcántara Polígono: 19 la parcela 14
RED PRIMARIA	Municipio: Valencia de Alcántara Polígono: 24 la parcela 1
RED PRIMARIA	Municipio: Valencia de Alcántara Polígono: 24 de la parcela 1 a la 2
RED PRIMARIA	Municipio: Valencia de Alcántara Polígono: 24 la parcela 8
RED PRIMARIA	Municipio: Valencia de Alcántara Polígono: 39 de la parcela 223 a la 225
RED PRIMARIA	Municipio: Valencia de Alcántara Polígono: 39 de la parcela 246 a la 249
RED PRIMARIA	Municipio: Valencia de Alcántara Polígono: 39 de la parcela 257 a la 263
RED PRIMARIA	Municipio: Valencia de Alcántara Polígono: 39 la parcela 9000
RED PRIMARIA	Municipio: Valencia de Alcántara Polígono: 39 la parcela 9017
RED PRIMARIA	Municipio: Valencia de Alcántara Polígono: 39 de la parcela 9028 a la 9030
RED PRIMARIA	Municipio: Valencia de Alcántara Polígono: 39 de la parcela 9032 a la 9033
RED PRIMARIA	Municipio: Valencia de Alcántara Polígono: 54 de la parcela 308 a la 309
RED PRIMARIA	Municipio: Valencia de Alcántara Polígono: 54 de la parcela 311 a la 318
RED PRIMARIA	Municipio: Valencia de Alcántara Polígono: 54 de la parcela 529 a la 546
RED PRIMARIA	Municipio: Valencia de Alcántara Polígono: 54 de la parcela 548 a la 551
RED PRIMARIA	Municipio: Valencia de Alcántara Polígono: 54 la parcela 554
RED PRIMARIA	Municipio: Valencia de Alcántara Polígono: 54 de la parcela 591 a la 592
RED PRIMARIA	Municipio: Valencia de Alcántara Polígono: 54 la parcela 9000



RED PRIMARIA	Municipio: Valencia de Alcántara Polígono: 54 la parcela 9068
RED PRIMARIA	Municipio: Valencia de Alcántara Polígono: 54 de la parcela 9072 a la 9075
RED PRIMARIA	Municipio: Valencia de Alcántara Polígono: 55 de la parcela 1 a la 3
RED PRIMARIA	Municipio: Valencia de Alcántara Polígono: 55 de la parcela 5 a la 12
RED PRIMARIA	Municipio: Valencia de Alcántara Polígono: 55 la parcela 17
RED PRIMARIA	Municipio: Valencia de Alcántara Polígono: 55 de la parcela 33 a la 38
RED PRIMARIA	Municipio: Valencia de Alcántara Polígono: 55 de la parcela 53 a la 57
RED PRIMARIA	Municipio: Valencia de Alcántara Polígono: 55 de la parcela 65 a la 68
RED PRIMARIA	Municipio: Valencia de Alcántara Polígono: 55 de la parcela 70 a la 78
RED PRIMARIA	Municipio: Valencia de Alcántara Polígono: 55 de la parcela 83 a la 85
RED PRIMARIA	Municipio: Valencia de Alcántara Polígono: 55 la parcela 262
RED PRIMARIA	Municipio: Valencia de Alcántara Polígono: 55 la parcela 284
RED PRIMARIA	Municipio: Valencia de Alcántara Polígono: 55 de la parcela 288 a la 291
RED PRIMARIA	Municipio: Valencia de Alcántara Polígono: 55 la parcela 293
RED PRIMARIA	Municipio: Valencia de Alcántara Polígono: 55 la parcela 295
RED PRIMARIA	Municipio: Valencia de Alcántara Polígono: 55 de la parcela 295 a la 296
RED PRIMARIA	Municipio: Valencia de Alcántara Polígono: 55 la parcela 302
RED PRIMARIA	Municipio: Valencia de Alcántara Polígono: 55 la parcela 304
RED PRIMARIA	Municipio: Valencia de Alcántara Polígono: 55 la parcela 306
RED PRIMARIA	Municipio: Valencia de Alcántara Polígono: 55 la parcela 308
RED PRIMARIA	Municipio: Valencia de Alcántara Polígono: 55 la parcela 310
RED PRIMARIA	Municipio: Valencia de Alcántara Polígono: 55 la parcela 312
RED PRIMARIA	Municipio: Valencia de Alcántara Polígono: 55 la parcela 314
RED PRIMARIA	Municipio: Valencia de Alcántara Polígono: 55 la parcela 316
RED PRIMARIA	Municipio: Valencia de Alcántara Polígono: 55 la parcela 318
RED PRIMARIA	Municipio: Valencia de Alcántara Polígono: 55 la parcela 322
RED PRIMARIA	Municipio: Valencia de Alcántara Polígono: 55 de la parcela 549 a la 550
RED PRIMARIA	Municipio: Valencia de Alcántara Polígono: 55 la parcela 9000



RED PRIMARIA	Municipio: Valencia de Alcántara Polígono: 55 de la parcela 9003 a la 9004
RED PRIMARIA	Municipio: Valencia de Alcántara Polígono: 55 de la parcela 9006 a la 9013
RED PRIMARIA	Municipio: Valencia de Alcántara Polígono: 55 la parcela 9016
RED PRIMARIA	Municipio: Valencia de Alcántara Polígono: 55 de la parcela 9016 a la 9017
RED PRIMARIA	Municipio: Valencia de Alcántara Polígono: 55 la parcela 9020
RED PRIMARIA	Municipio: Valencia de Alcántara Polígono: 55 la parcela 9024
RED PRIMARIA	Municipio: Valencia de Alcántara Polígono: 55 la parcela 9031
RED PRIMARIA	Municipio: Valencia de Alcántara Polígono: 55 de la parcela 9031 a la 9032
RED PRIMARIA	Municipio: Valencia de Alcántara Polígono: 55 la parcela 9036
RED PRIMARIA	Municipio: Valencia de Alcántara Polígono: 55 la parcela 9521
RED PRIMARIA	Municipio: Valencia de Alcántara Polígono: 56 de la parcela 81 a la 86
RED PRIMARIA	Municipio: Valencia de Alcántara Polígono: 56 de la parcela 92 a la 94
RED PRIMARIA	Municipio: Valencia de Alcántara Polígono: 56 de la parcela 102 a la 106
RED PRIMARIA	Municipio: Valencia de Alcántara Polígono: 56 la parcela 111
RED PRIMARIA	Municipio: Valencia de Alcántara Polígono: 56 de la parcela 114 a la 115
RED PRIMARIA	Municipio: Valencia de Alcántara Polígono: 56 la parcela 119
RED PRIMARIA	Municipio: Valencia de Alcántara Polígono: 56 de la parcela 122 a la 123
RED PRIMARIA	Municipio: Valencia de Alcántara Polígono: 56 la parcela 133
RED PRIMARIA	Municipio: Valencia de Alcántara Polígono: 56 de la parcela 9000 a la 9001
RED PRIMARIA	Municipio: Valencia de Alcántara Polígono: 56 la parcela 9009
RED PRIMARIA	Municipio: Valencia de Alcántara Polígono: 56 de la parcela 9011 a la 9013
RED PRIMARIA	Municipio: Valencia de Alcántara Polígono: 57 la parcela 134
RED PRIMARIA	Municipio: Valencia de Alcántara Polígono: 57 la parcela 136
RED PRIMARIA	Municipio: Valencia de Alcántara Polígono: 57 la parcela 9002
RED PRIMARIA	Municipio: Valencia de Alcántara Polígono: 57 la parcela 9012
RED PRIMARIA	Municipio: Valencia de Alcántara Polígono: 59 de la parcela 1 a la 4
RED PRIMARIA	Municipio: Valencia de Alcántara Polígono: 59 de la parcela 6 a la 19
RED PRIMARIA	Municipio: Valencia de Alcántara Polígono: 59 la parcela 22



RED PRIMARIA	Municipio: Valencia de Alcántara Polígono: 59 de la parcela 22 a la 23
RED PRIMARIA	Municipio: Valencia de Alcántara Polígono: 59 la parcela 25
RED PRIMARIA	Municipio: Valencia de Alcántara Polígono: 59 de la parcela 25 a la 26
RED PRIMARIA	Municipio: Valencia de Alcántara Polígono: 59 de la parcela 45 a la 51
RED PRIMARIA	Municipio: Valencia de Alcántara Polígono: 59 de la parcela 60 a la 62
RED PRIMARIA	Municipio: Valencia de Alcántara Polígono: 59 la parcela 65
RED PRIMARIA	Municipio: Valencia de Alcántara Polígono: 59 de la parcela 69 a la 72
RED PRIMARIA	Municipio: Valencia de Alcántara Polígono: 59 la parcela 114
RED PRIMARIA	Municipio: Valencia de Alcántara Polígono: 59 de la parcela 114 a la 115
RED PRIMARIA	Municipio: Valencia de Alcántara Polígono: 59 de la parcela 9000 a la 9001
RED PRIMARIA	Municipio: Valencia de Alcántara Polígono: 59 de la parcela 9004 a la 9006
RED PRIMARIA	Municipio: Valencia de Alcántara Polígono: 59 la parcela 9008
RED PRIMARIA	Municipio: Valencia de Alcántara Polígono: 59 la parcela 9011
RED PRIMARIA	Municipio: Valencia de Alcántara Polígono: 60 de la parcela 1 a la 4
RED PRIMARIA	Municipio: Valencia de Alcántara Polígono: 60 de la parcela 18 a la 30
RED PRIMARIA	Municipio: Valencia de Alcántara Polígono: 60 la parcela 43
RED PRIMARIA	Municipio: Valencia de Alcántara Polígono: 60 la parcela 48
RED PRIMARIA	Municipio: Valencia de Alcántara Polígono: 60 de la parcela 48 a la 49
RED PRIMARIA	Municipio: Valencia de Alcántara Polígono: 60 de la parcela 51 a la 58
RED PRIMARIA	Municipio: Valencia de Alcántara Polígono: 60 la parcela 60
RED PRIMARIA	Municipio: Valencia de Alcántara Polígono: 60 de la parcela 60 a la 61
RED PRIMARIA	Municipio: Valencia de Alcántara Polígono: 60 la parcela 84
RED PRIMARIA	Municipio: Valencia de Alcántara Polígono: 60 la parcela 91
RED PRIMARIA	Municipio: Valencia de Alcántara Polígono: 60 de la parcela 91 a la 92
RED PRIMARIA	Municipio: Valencia de Alcántara Polígono: 60 la parcela 99
RED PRIMARIA	Municipio: Valencia de Alcántara Polígono: 60 de la parcela 101 a la 110
RED PRIMARIA	Municipio: Valencia de Alcántara Polígono: 60 de la parcela 113 a la 118
RED PRIMARIA	Municipio: Valencia de Alcántara Polígono: 60 la parcela 120



RED PRIMARIA	Municipio: Valencia de Alcántara Polígono: 60 de la parcela 120 a la 121
RED PRIMARIA	Municipio: Valencia de Alcántara Polígono: 60 de la parcela 125 a la 128
RED PRIMARIA	Municipio: Valencia de Alcántara Polígono: 60 de la parcela 132 a la 133
RED PRIMARIA	Municipio: Valencia de Alcántara Polígono: 60 la parcela 135
RED PRIMARIA	Municipio: Valencia de Alcántara Polígono: 60 la parcela 143
RED PRIMARIA	Municipio: Valencia de Alcántara Polígono: 60 de la parcela 150 a la 152
RED PRIMARIA	Municipio: Valencia de Alcántara Polígono: 60 de la parcela 154 a la 156
RED PRIMARIA	Municipio: Valencia de Alcántara Polígono: 60 de la parcela 158 a la 159
RED PRIMARIA	Municipio: Valencia de Alcántara Polígono: 60 la parcela 163
RED PRIMARIA	Municipio: Valencia de Alcántara Polígono: 60 de la parcela 165 a la 168
RED PRIMARIA	Municipio: Valencia de Alcántara Polígono: 60 de la parcela 171 a la 172
RED PRIMARIA	Municipio: Valencia de Alcántara Polígono: 60 de la parcela 177 a la 179
RED PRIMARIA	Municipio: Valencia de Alcántara Polígono: 60 la parcela 186
RED PRIMARIA	Municipio: Valencia de Alcántara Polígono: 60 de la parcela 186 a la 187
RED PRIMARIA	Municipio: Valencia de Alcántara Polígono: 60 la parcela 9000
RED PRIMARIA	Municipio: Valencia de Alcántara Polígono: 60 de la parcela 9003 a la 9009
RED PRIMARIA	Municipio: Valencia de Alcántara Polígono: 60 de la parcela 9011 a la 9018
RED PRIMARIA	Municipio: Valencia de Alcántara Polígono: 61 la parcela 1
RED PRIMARIA	Municipio: Valencia de Alcántara Polígono: 61 de la parcela 1 a la 2
RED PRIMARIA	Municipio: Valencia de Alcántara Polígono: 61 la parcela 16
RED PRIMARIA	Municipio: Valencia de Alcántara Polígono: 61 de la parcela 27 a la 31
RED PRIMARIA	Municipio: Valencia de Alcántara Polígono: 61 de la parcela 33 a la 36
RED PRIMARIA	Municipio: Valencia de Alcántara Polígono: 61 la parcela 38
RED PRIMARIA	Municipio: Valencia de Alcántara Polígono: 61 de la parcela 38 a la 39
RED PRIMARIA	Municipio: Valencia de Alcántara Polígono: 61 de la parcela 114 a la 118
RED PRIMARIA	Municipio: Valencia de Alcántara Polígono: 61 la parcela 124
RED PRIMARIA	Municipio: Valencia de Alcántara Polígono: 61 la parcela 127
RED PRIMARIA	Municipio: Valencia de Alcántara Polígono: 61 de la parcela 127 a la 128



RED PRIMARIA	Municipio: Valencia de Alcántara Polígono: 61 la parcela 362
RED PRIMARIA	Municipio: Valencia de Alcántara Polígono: 61 de la parcela 381 a la 383
RED PRIMARIA	Municipio: Valencia de Alcántara Polígono: 61 la parcela 394
RED PRIMARIA	Municipio: Valencia de Alcántara Polígono: 61 la parcela 9000
RED PRIMARIA	Municipio: Valencia de Alcántara Polígono: 61 la parcela 9003
RED PRIMARIA	Municipio: Valencia de Alcántara Polígono: 61 la parcela 9016
RED PRIMARIA	Municipio: Valencia de Alcántara Polígono: 61 la parcela 9024
RED PRIMARIA	Municipio: Valencia de Alcántara Polígono: 61 de la parcela 9029 a la 9031
RED PRIMARIA	Municipio: Valencia de Alcántara Polígono: 61 la parcela 9038
RED PRIMARIA	Municipio: Valencia de Alcántara Polígono: 61 la parcela 9040
RED PRIMARIA	Municipio: Valencia de Alcántara Polígono: 61 la parcela 9047
RED PRIMARIA	Municipio: Valencia de Alcántara Polígono: 62 la parcela 62
RED PRIMARIA	Municipio: Valencia de Alcántara Polígono: 62 la parcela 65
RED PRIMARIA	Municipio: Valencia de Alcántara Polígono: 62 de la parcela 65 a la 66
RED PRIMARIA	Municipio: Valencia de Alcántara Polígono: 62 la parcela 96
RED PRIMARIA	Municipio: Valencia de Alcántara Polígono: 62 de la parcela 96 a la 97
RED PRIMARIA	Municipio: Valencia de Alcántara Polígono: 62 la parcela 101
RED PRIMARIA	Municipio: Valencia de Alcántara Polígono: 62 la parcela 157
RED PRIMARIA	Municipio: Valencia de Alcántara Polígono: 62 de la parcela 157 a la 158
RED PRIMARIA	Municipio: Valencia de Alcántara Polígono: 62 de la parcela 164 a la 166
RED PRIMARIA	Municipio: Valencia de Alcántara Polígono: 62 de la parcela 170 a la 172
RED PRIMARIA	Municipio: Valencia de Alcántara Polígono: 62 la parcela 9007
RED PRIMARIA	Municipio: Valencia de Alcántara Polígono: 62 la parcela 9009
RED PRIMARIA	Municipio: Valencia de Alcántara Polígono: 62 de la parcela 9015 a la 9018
RED PRIMARIA	Municipio: Valencia de Alcántara Polígono: 62 la parcela 9020
RED PRIMARIA	Municipio: Valencia de Alcántara Polígono: 63 la parcela 33
RED PRIMARIA	Municipio: Valencia de Alcántara Polígono: 63 la parcela 35
RED PRIMARIA	Municipio: Valencia de Alcántara Polígono: 63 la parcela 59



RED PRIMARIA	Municipio: Valencia de Alcántara Polígono: 63 de la parcela 59 a la 60
RED PRIMARIA	Municipio: Valencia de Alcántara Polígono: 63 la parcela 70
RED PRIMARIA	Municipio: Valencia de Alcántara Polígono: 63 la parcela 9000
RED PRIMARIA	Municipio: Valencia de Alcántara Polígono: 63 la parcela 9005
RED PRIMARIA	Municipio: Valencia de Alcántara Polígono: 63 la parcela 9014
RED PRIMARIA	Municipio: Valencia de Alcántara Polígono: 63 la parcela 9017
RED PRIMARIA	Municipio: Valencia de Alcántara Polígono: 63 de la parcela 9017 a la 9018
RED PRIMARIA	Municipio: Valencia de Alcántara Polígono: 63 la parcela 9020
RED SECUNDARIA	Municipio: Alburquerque Polígono: 56 la parcela 1
RED SECUNDARIA	Municipio: Alburquerque Polígono: 56 de la parcela 1 a la 2
RED SECUNDARIA	Municipio: Alburquerque Polígono: 56 la parcela 5
RED SECUNDARIA	Municipio: Alburquerque Polígono: 56 de la parcela 5 a la 6
RED SECUNDARIA	Municipio: Alburquerque Polígono: 56 de la parcela 22 a la 29
RED SECUNDARIA	Municipio: Alburquerque Polígono: 56 la parcela 65
RED SECUNDARIA	Municipio: Alburquerque Polígono: 56 la parcela 155
RED SECUNDARIA	Municipio: Alburquerque Polígono: 56 la parcela 168
RED SECUNDARIA	Municipio: Alburquerque Polígono: 56 la parcela 9014
RED SECUNDARIA	Municipio: Alburquerque Polígono: 56 de la parcela 9014 a la 9015
RED SECUNDARIA	Municipio: Alburquerque Polígono: 56 la parcela 9017
RED SECUNDARIA	Municipio: Alburquerque Polígono: 56 la parcela 9021
RED SECUNDARIA	Municipio: Alburquerque Polígono: 56 de la parcela 9021 a la 9022
RED SECUNDARIA	Municipio: Alburquerque Polígono: 56 la parcela 9024
RED SECUNDARIA	Municipio: San Vicente de Alcántara Polígono: 14 la parcela 11
RED SECUNDARIA	Municipio: San Vicente de Alcántara Polígono: 14 la parcela 9001
RED SECUNDARIA	Municipio: San Vicente de Alcántara Polígono: 15 la parcela 6
RED SECUNDARIA	Municipio: San Vicente de Alcántara Polígono: 15 la parcela 9002
RED SECUNDARIA	Municipio: San Vicente de Alcántara Polígono: 16 la parcela 12
RED SECUNDARIA	Municipio: San Vicente de Alcántara Polígono: 17 la parcela 1



RED SECUNDARIA	Municipio: San Vicente de Alcántara Polígono: 17 de la parcela 1 a la 2
RED SECUNDARIA	Municipio: San Vicente de Alcántara Polígono: 17 la parcela 9
RED SECUNDARIA	Municipio: San Vicente de Alcántara Polígono: 17 de la parcela 26 a la 30
RED SECUNDARIA	Municipio: San Vicente de Alcántara Polígono: 17 la parcela 60
RED SECUNDARIA	Municipio: San Vicente de Alcántara Polígono: 17 de la parcela 71 a la 81
RED SECUNDARIA	Municipio: San Vicente de Alcántara Polígono: 17 la parcela 9001
RED SECUNDARIA	Municipio: San Vicente de Alcántara Polígono: 17 de la parcela 9001 a la 9002
RED SECUNDARIA	Municipio: San Vicente de Alcántara Polígono: 17 de la parcela 9005 a la 9007
RED SECUNDARIA	Municipio: San Vicente de Alcántara Polígono: 18 la parcela 1
RED SECUNDARIA	Municipio: San Vicente de Alcántara Polígono: 18 la parcela 5
RED SECUNDARIA	Municipio: San Vicente de Alcántara Polígono: 18 de la parcela 51 a la 55
RED SECUNDARIA	Municipio: San Vicente de Alcántara Polígono: 18 la parcela 71
RED SECUNDARIA	Municipio: San Vicente de Alcántara Polígono: 18 la parcela 74
RED SECUNDARIA	Municipio: San Vicente de Alcántara Polígono: 18 la parcela 79
RED SECUNDARIA	Municipio: San Vicente de Alcántara Polígono: 18 de la parcela 79 a la 80
RED SECUNDARIA	Municipio: San Vicente de Alcántara Polígono: 18 de la parcela 87 a la 89
RED SECUNDARIA	Municipio: San Vicente de Alcántara Polígono: 18 de la parcela 91 a la 95
RED SECUNDARIA	Municipio: San Vicente de Alcántara Polígono: 18 de la parcela 9002 a la 9004
RED SECUNDARIA	Municipio: San Vicente de Alcántara Polígono: 18 de la parcela 9006 a la 9010
RED SECUNDARIA	Municipio: San Vicente de Alcántara Polígono: 19 la parcela 1
RED SECUNDARIA	Municipio: San Vicente de Alcántara Polígono: 19 la parcela 3
RED SECUNDARIA	Municipio: San Vicente de Alcántara Polígono: 19 de la parcela 94 a la 96
RED SECUNDARIA	Municipio: San Vicente de Alcántara Polígono: 19 la parcela 9001
RED SECUNDARIA	Municipio: San Vicente de Alcántara Polígono: 19 de la parcela 9001 a la 9002
RED SECUNDARIA	Municipio: San Vicente de Alcántara Polígono: 20 de la parcela 1 a la 6
RED SECUNDARIA	Municipio: San Vicente de Alcántara Polígono: 20 la parcela 11
RED SECUNDARIA	Municipio: San Vicente de Alcántara Polígono: 20 la parcela 24
RED SECUNDARIA	Municipio: San Vicente de Alcántara Polígono: 20 de la parcela 27 a la 29



RED SECUNDARIA	Municipio: San Vicente de Alcántara Polígono: 20 de la parcela 31 a la 33
RED SECUNDARIA	Municipio: San Vicente de Alcántara Polígono: 20 de la parcela 39 a la 44
RED SECUNDARIA	Municipio: San Vicente de Alcántara Polígono: 20 la parcela 48
RED SECUNDARIA	Municipio: San Vicente de Alcántara Polígono: 20 la parcela 52
RED SECUNDARIA	Municipio: San Vicente de Alcántara Polígono: 20 de la parcela 52 a la 53
RED SECUNDARIA	Municipio: San Vicente de Alcántara Polígono: 20 la parcela 55
RED SECUNDARIA	Municipio: San Vicente de Alcántara Polígono: 20 la parcela 57
RED SECUNDARIA	Municipio: San Vicente de Alcántara Polígono: 20 de la parcela 57 a la 58
RED SECUNDARIA	Municipio: San Vicente de Alcántara Polígono: 20 la parcela 61
RED SECUNDARIA	Municipio: San Vicente de Alcántara Polígono: 20 de la parcela 61 a la 62
RED SECUNDARIA	Municipio: San Vicente de Alcántara Polígono: 20 la parcela 65
RED SECUNDARIA	Municipio: San Vicente de Alcántara Polígono: 20 de la parcela 65 a la 66
RED SECUNDARIA	Municipio: San Vicente de Alcántara Polígono: 20 de la parcela 69 a la 72
RED SECUNDARIA	Municipio: San Vicente de Alcántara Polígono: 20 de la parcela 128 a la 131
RED SECUNDARIA	Municipio: San Vicente de Alcántara Polígono: 20 de la parcela 147 a la 152
RED SECUNDARIA	Municipio: San Vicente de Alcántara Polígono: 20 la parcela 154
RED SECUNDARIA	Municipio: San Vicente de Alcántara Polígono: 20 de la parcela 156 a la 158
RED SECUNDARIA	Municipio: San Vicente de Alcántara Polígono: 20 la parcela 160
RED SECUNDARIA	Municipio: San Vicente de Alcántara Polígono: 20 de la parcela 175 a la 178
RED SECUNDARIA	Municipio: San Vicente de Alcántara Polígono: 20 de la parcela 182 a la 185
RED SECUNDARIA	Municipio: San Vicente de Alcántara Polígono: 20 de la parcela 191 a la 199
RED SECUNDARIA	Municipio: San Vicente de Alcántara Polígono: 20 de la parcela 202 a la 205
RED SECUNDARIA	Municipio: San Vicente de Alcántara Polígono: 20 la parcela 207
RED SECUNDARIA	Municipio: San Vicente de Alcántara Polígono: 20 de la parcela 210 a la 219
RED SECUNDARIA	Municipio: San Vicente de Alcántara Polígono: 20 la parcela 221
RED SECUNDARIA	Municipio: San Vicente de Alcántara Polígono: 20 de la parcela 223 a la 225
RED SECUNDARIA	Municipio: San Vicente de Alcántara Polígono: 20 la parcela 230
RED SECUNDARIA	Municipio: San Vicente de Alcántara Polígono: 20 de la parcela 232 a la 234



RED SECUNDARIA	Municipio: San Vicente de Alcántara Polígono: 20 la parcela 236
RED SECUNDARIA	Municipio: San Vicente de Alcántara Polígono: 20 de la parcela 238 a la 241
RED SECUNDARIA	Municipio: San Vicente de Alcántara Polígono: 20 la parcela 243
RED SECUNDARIA	Municipio: San Vicente de Alcántara Polígono: 20 de la parcela 243 a la 244
RED SECUNDARIA	Municipio: San Vicente de Alcántara Polígono: 20 de la parcela 249 a la 256
RED SECUNDARIA	Municipio: San Vicente de Alcántara Polígono: 20 la parcela 258
RED SECUNDARIA	Municipio: San Vicente de Alcántara Polígono: 20 de la parcela 258 a la 259
RED SECUNDARIA	Municipio: San Vicente de Alcántara Polígono: 20 la parcela 264
RED SECUNDARIA	Municipio: San Vicente de Alcántara Polígono: 20 de la parcela 264 a la 265
RED SECUNDARIA	Municipio: San Vicente de Alcántara Polígono: 20 de la parcela 271 a la 283
RED SECUNDARIA	Municipio: San Vicente de Alcántara Polígono: 20 la parcela 285
RED SECUNDARIA	Municipio: San Vicente de Alcántara Polígono: 20 de la parcela 285 a la 286
RED SECUNDARIA	Municipio: San Vicente de Alcántara Polígono: 20 de la parcela 289 a la 292
RED SECUNDARIA	Municipio: San Vicente de Alcántara Polígono: 20 la parcela 306
RED SECUNDARIA	Municipio: San Vicente de Alcántara Polígono: 20 de la parcela 306 a la 307
RED SECUNDARIA	Municipio: San Vicente de Alcántara Polígono: 20 de la parcela 309 a la 319
RED SECUNDARIA	Municipio: San Vicente de Alcántara Polígono: 20 la parcela 324
RED SECUNDARIA	Municipio: San Vicente de Alcántara Polígono: 20 de la parcela 324 a la 325
RED SECUNDARIA	Municipio: San Vicente de Alcántara Polígono: 20 de la parcela 330 a la 339
RED SECUNDARIA	Municipio: San Vicente de Alcántara Polígono: 20 la parcela 342
RED SECUNDARIA	Municipio: San Vicente de Alcántara Polígono: 20 la parcela 345
RED SECUNDARIA	Municipio: San Vicente de Alcántara Polígono: 20 de la parcela 348 a la 351
RED SECUNDARIA	Municipio: San Vicente de Alcántara Polígono: 20 la parcela 390
RED SECUNDARIA	Municipio: San Vicente de Alcántara Polígono: 20 la parcela 392
RED SECUNDARIA	Municipio: San Vicente de Alcántara Polígono: 20 la parcela 398
RED SECUNDARIA	Municipio: San Vicente de Alcántara Polígono: 20 la parcela 403
RED SECUNDARIA	Municipio: San Vicente de Alcántara Polígono: 20 de la parcela 405 a la 409
RED SECUNDARIA	Municipio: San Vicente de Alcántara Polígono: 20 la parcela 412



RED SECUNDARIA	Municipio: San Vicente de Alcántara Polígono: 20 de la parcela 412 a la 413
RED SECUNDARIA	Municipio: San Vicente de Alcántara Polígono: 20 la parcela 501
RED SECUNDARIA	Municipio: San Vicente de Alcántara Polígono: 20 de la parcela 9001 a la 9004
RED SECUNDARIA	Municipio: San Vicente de Alcántara Polígono: 20 de la parcela 9007 a la 9010
RED SECUNDARIA	Municipio: San Vicente de Alcántara Polígono: 20 de la parcela 9013 a la 9017
RED SECUNDARIA	Municipio: Valencia de Alcántara Polígono: 21 la parcela 1
RED SECUNDARIA	Municipio: Valencia de Alcántara Polígono: 23 de la parcela 1 a la 2
RED SECUNDARIA	Municipio: Valencia de Alcántara Polígono: 55 la parcela 184
RED SECUNDARIA	Municipio: Valencia de Alcántara Polígono: 55 de la parcela 184 a la 185
RED SECUNDARIA	Municipio: Valencia de Alcántara Polígono: 55 la parcela 219
RED SECUNDARIA	Municipio: Valencia de Alcántara Polígono: 55 la parcela 221
RED SECUNDARIA	Municipio: Valencia de Alcántara Polígono: 55 de la parcela 221 a la 222
RED SECUNDARIA	Municipio: Valencia de Alcántara Polígono: 55 la parcela 262
RED SECUNDARIA	Municipio: Valencia de Alcántara Polígono: 55 la parcela 292
RED SECUNDARIA	Municipio: Valencia de Alcántara Polígono: 55 la parcela 9030
RED SECUNDARIA	Municipio: Valencia de Alcántara Polígono: 55 la parcela 9036
RED SECUNDARIA	Municipio: Valencia de Alcántara Polígono: 59 de la parcela 48 a la 51
RED SECUNDARIA	Municipio: Valencia de Alcántara Polígono: 59 de la parcela 60 a la 62
RED SECUNDARIA	Municipio: Valencia de Alcántara Polígono: 59 la parcela 65
RED SECUNDARIA	Municipio: Valencia de Alcántara Polígono: 59 la parcela 115
RED SECUNDARIA	Municipio: Valencia de Alcántara Polígono: 59 de la parcela 9001 a la 9003
RED SECUNDARIA	Municipio: Valencia de Alcántara Polígono: 59 la parcela 9005
RED SECUNDARIA	Municipio: Valencia de Alcántara Polígono: 59 de la parcela 9005 a la 9006
RED SECUNDARIA	Municipio: Valencia de Alcántara Polígono: 59 la parcela 9011
RED SECUNDARIA	Municipio: Valencia de Alcántara Polígono: 60 la parcela 84
RED SECUNDARIA	Municipio: Valencia de Alcántara Polígono: 60 de la parcela 84 a la 85
RED SECUNDARIA	Municipio: Valencia de Alcántara Polígono: 60 la parcela 87
RED SECUNDARIA	Municipio: Valencia de Alcántara Polígono: 60 la parcela 136



RED SECUNDARIA	Municipio: Valencia de Alcántara Polígono: 60 la parcela 9008
RED SECUNDARIA	Municipio: Valencia de Alcántara Polígono: 60 la parcela 9014
RED SECUNDARIA	Municipio: Valencia de Alcántara Polígono: 60 la parcela 9017
RED SECUNDARIA	Municipio: Valencia de Alcántara Polígono: 62 de la parcela 1 a la 5
RED SECUNDARIA	Municipio: Valencia de Alcántara Polígono: 62 la parcela 7
RED SECUNDARIA	Municipio: Valencia de Alcántara Polígono: 62 de la parcela 7 a la 8
RED SECUNDARIA	Municipio: Valencia de Alcántara Polígono: 62 la parcela 10
RED SECUNDARIA	Municipio: Valencia de Alcántara Polígono: 62 de la parcela 10 a la 11
RED SECUNDARIA	Municipio: Valencia de Alcántara Polígono: 62 de la parcela 20 a la 25
RED SECUNDARIA	Municipio: Valencia de Alcántara Polígono: 62 la parcela 35
RED SECUNDARIA	Municipio: Valencia de Alcántara Polígono: 62 la parcela 37
RED SECUNDARIA	Municipio: Valencia de Alcántara Polígono: 62 de la parcela 51 a la 59
RED SECUNDARIA	Municipio: Valencia de Alcántara Polígono: 62 de la parcela 63 a la 65
RED SECUNDARIA	Municipio: Valencia de Alcántara Polígono: 62 de la parcela 67 a la 69
RED SECUNDARIA	Municipio: Valencia de Alcántara Polígono: 62 de la parcela 71 a la 75
RED SECUNDARIA	Municipio: Valencia de Alcántara Polígono: 62 la parcela 79
RED SECUNDARIA	Municipio: Valencia de Alcántara Polígono: 62 de la parcela 81 a la 83
RED SECUNDARIA	Municipio: Valencia de Alcántara Polígono: 62 la parcela 86
RED SECUNDARIA	Municipio: Valencia de Alcántara Polígono: 62 de la parcela 88 a la 102
RED SECUNDARIA	Municipio: Valencia de Alcántara Polígono: 62 la parcela 104
RED SECUNDARIA	Municipio: Valencia de Alcántara Polígono: 62 de la parcela 156 a la 159
RED SECUNDARIA	Municipio: Valencia de Alcántara Polígono: 62 de la parcela 163 a la 166
RED SECUNDARIA	Municipio: Valencia de Alcántara Polígono: 62 la parcela 170
RED SECUNDARIA	Municipio: Valencia de Alcántara Polígono: 62 de la parcela 176 a la 179
RED SECUNDARIA	Municipio: Valencia de Alcántara Polígono: 62 la parcela 181
RED SECUNDARIA	Municipio: Valencia de Alcántara Polígono: 62 la parcela 183
RED SECUNDARIA	Municipio: Valencia de Alcántara Polígono: 62 de la parcela 183 a la 184
RED SECUNDARIA	Municipio: Valencia de Alcántara Polígono: 62 la parcela 186



RED SECUNDARIA	Municipio: Valencia de Alcántara Polígono: 62 la parcela 193
RED SECUNDARIA	Municipio: Valencia de Alcántara Polígono: 62 la parcela 199
RED SECUNDARIA	Municipio: Valencia de Alcántara Polígono: 62 la parcela 9000
RED SECUNDARIA	Municipio: Valencia de Alcántara Polígono: 62 de la parcela 9005 a la 9009
RED SECUNDARIA	Municipio: Valencia de Alcántara Polígono: 62 de la parcela 9016 a la 9018
RED SECUNDARIA	Municipio: Valencia de Alcántara Polígono: 62 de la parcela 9020 a la 9022
RED SECUNDARIA	Municipio: Valencia de Alcántara Polígono: 63 de la parcela 52 a la 56
RED SECUNDARIA	Municipio: Valencia de Alcántara Polígono: 63 de la parcela 61 a la 66
RED SECUNDARIA	Municipio: Valencia de Alcántara Polígono: 63 la parcela 9014
RED SECUNDARIA	Municipio: Valencia de Alcántara Polígono: 63 de la parcela 9014 a la 9015
RED SECUNDARIA	Municipio: Valencia de Alcántara Polígono: 63 la parcela 9018
RED SECUNDARIA	Municipio: Valencia de Alcántara Polígono: 63 de la parcela 9018 a la 9019
RED SECUNDARIA	Municipio: Valencia de Alcántara Polígono: 63 la parcela 9022
RED ACCESO	Municipio: San Vicente de Alcántara Polígono: 18 de la parcela 6 a la 8
RED ACCESO	Municipio: San Vicente de Alcántara Polígono: 18 la parcela 10
RED ACCESO	Municipio: San Vicente de Alcántara Polígono: 18 la parcela 17
RED ACCESO	Municipio: San Vicente de Alcántara Polígono: 18 la parcela 23
RED ACCESO	Municipio: San Vicente de Alcántara Polígono: 18 de la parcela 23 a la 24
RED ACCESO	Municipio: San Vicente de Alcántara Polígono: 18 la parcela 31
RED ACCESO	Municipio: San Vicente de Alcántara Polígono: 18 de la parcela 33 a la 35
RED ACCESO	Municipio: San Vicente de Alcántara Polígono: 18 la parcela 37
RED ACCESO	Municipio: San Vicente de Alcántara Polígono: 18 de la parcela 50 a la 52
RED ACCESO	Municipio: San Vicente de Alcántara Polígono: 18 la parcela 106
RED ACCESO	Municipio: San Vicente de Alcántara Polígono: 18 la parcela 9001
RED ACCESO	Municipio: San Vicente de Alcántara Polígono: 18 la parcela 9003
RED ACCESO	Municipio: San Vicente de Alcántara Polígono: 18 la parcela 9005
RED ACCESO	Municipio: San Vicente de Alcántara Polígono: 18 la parcela 9008
RED ACCESO	Municipio: San Vicente de Alcántara Polígono: 19 de la parcela 51 a la 55



RED ACCESO	Municipio: San Vicente de Alcántara Polígono: 19 de la parcela 58 a la 60
RED ACCESO	Municipio: San Vicente de Alcántara Polígono: 19 la parcela 65
RED ACCESO	Municipio: San Vicente de Alcántara Polígono: 19 de la parcela 65 a la 66
RED ACCESO	Municipio: San Vicente de Alcántara Polígono: 19 de la parcela 69 a la 71
RED ACCESO	Municipio: San Vicente de Alcántara Polígono: 19 de la parcela 73 a la 75
RED ACCESO	Municipio: San Vicente de Alcántara Polígono: 19 la parcela 80
RED ACCESO	Municipio: San Vicente de Alcántara Polígono: 19 la parcela 88
RED ACCESO	Municipio: San Vicente de Alcántara Polígono: 19 la parcela 93
RED ACCESO	Municipio: San Vicente de Alcántara Polígono: 19 de la parcela 93 a la 94
RED ACCESO	Municipio: San Vicente de Alcántara Polígono: 19 la parcela 9002
RED ACCESO	Municipio: San Vicente de Alcántara Polígono: 19 de la parcela 9002 a la 9003
RED ACCESO	Municipio: San Vicente de Alcántara Polígono: 20 la parcela 4
RED ACCESO	Municipio: San Vicente de Alcántara Polígono: 20 de la parcela 4 a la 5
RED ACCESO	Municipio: San Vicente de Alcántara Polígono: 20 la parcela 7
RED ACCESO	Municipio: San Vicente de Alcántara Polígono: 20 la parcela 11
RED ACCESO	Municipio: San Vicente de Alcántara Polígono: 20 de la parcela 11 a la 12
RED ACCESO	Municipio: San Vicente de Alcántara Polígono: 20 la parcela 14
RED ACCESO	Municipio: San Vicente de Alcántara Polígono: 20 la parcela 17
RED ACCESO	Municipio: San Vicente de Alcántara Polígono: 20 de la parcela 25 a la 27
RED ACCESO	Municipio: San Vicente de Alcántara Polígono: 20 la parcela 33
RED ACCESO	Municipio: San Vicente de Alcántara Polígono: 20 la parcela 38
RED ACCESO	Municipio: San Vicente de Alcántara Polígono: 20 la parcela 45
RED ACCESO	Municipio: San Vicente de Alcántara Polígono: 20 de la parcela 86 a la 102
RED ACCESO	Municipio: San Vicente de Alcántara Polígono: 20 la parcela 104
RED ACCESO	Municipio: San Vicente de Alcántara Polígono: 20 la parcela 106
RED ACCESO	Municipio: San Vicente de Alcántara Polígono: 20 de la parcela 106 a la 107
RED ACCESO	Municipio: San Vicente de Alcántara Polígono: 20 la parcela 109
RED ACCESO	Municipio: San Vicente de Alcántara Polígono: 20 de la parcela 120 a la 122



RED ACCESO	Municipio: San Vicente de Alcántara Polígono: 20 la parcela 125
RED ACCESO	Municipio: San Vicente de Alcántara Polígono: 20 de la parcela 125 a la 126
RED ACCESO	Municipio: San Vicente de Alcántara Polígono: 20 la parcela 177
RED ACCESO	Municipio: San Vicente de Alcántara Polígono: 20 de la parcela 179 a la 182
RED ACCESO	Municipio: San Vicente de Alcántara Polígono: 20 de la parcela 186 a la 189
RED ACCESO	Municipio: San Vicente de Alcántara Polígono: 20 la parcela 221
RED ACCESO	Municipio: San Vicente de Alcántara Polígono: 20 la parcela 223
RED ACCESO	Municipio: San Vicente de Alcántara Polígono: 20 la parcela 237
RED ACCESO	Municipio: San Vicente de Alcántara Polígono: 20 la parcela 239
RED ACCESO	Municipio: San Vicente de Alcántara Polígono: 20 la parcela 350
RED ACCESO	Municipio: San Vicente de Alcántara Polígono: 20 de la parcela 394 a la 398
RED ACCESO	Municipio: San Vicente de Alcántara Polígono: 20 la parcela 1181
RED ACCESO	Municipio: San Vicente de Alcántara Polígono: 20 la parcela 1183
RED ACCESO	Municipio: San Vicente de Alcántara Polígono: 20 de la parcela 9008 a la 9010
RED ACCESO	Municipio: San Vicente de Alcántara Polígono: 20 la parcela 9012
RED ACCESO	Municipio: Valencia de Alcántara Polígono: 55 la parcela 37
RED ACCESO	Municipio: Valencia de Alcántara Polígono: 55 de la parcela 39 a la 43
RED ACCESO	Municipio: Valencia de Alcántara Polígono: 55 de la parcela 47 a la 53
RED ACCESO	Municipio: Valencia de Alcántara Polígono: 55 de la parcela 96 a la 105
RED ACCESO	Municipio: Valencia de Alcántara Polígono: 55 la parcela 107
RED ACCESO	Municipio: Valencia de Alcántara Polígono: 55 de la parcela 107 a la 108
RED ACCESO	Municipio: Valencia de Alcántara Polígono: 55 la parcela 138
RED ACCESO	Municipio: Valencia de Alcántara Polígono: 55 la parcela 216
RED ACCESO	Municipio: Valencia de Alcántara Polígono: 55 la parcela 218
RED ACCESO	Municipio: Valencia de Alcántara Polígono: 55 de la parcela 220 a la 223
RED ACCESO	Municipio: Valencia de Alcántara Polígono: 55 de la parcela 226 a la 228
RED ACCESO	Municipio: Valencia de Alcántara Polígono: 55 la parcela 9008
RED ACCESO	Municipio: Valencia de Alcántara Polígono: 55 la parcela 9030



RED ACCESO	Municipio: Valencia de Alcántara Polígono: 59 la parcela 49
RED ACCESO	Municipio: Valencia de Alcántara Polígono: 60 de la parcela 1 a la 3
RED ACCESO	Municipio: Valencia de Alcántara Polígono: 60 de la parcela 8 a la 12
RED ACCESO	Municipio: Valencia de Alcántara Polígono: 60 de la parcela 16 a la 18
RED ACCESO	Municipio: Valencia de Alcántara Polígono: 60 la parcela 22
RED ACCESO	Municipio: Valencia de Alcántara Polígono: 60 de la parcela 29 a la 32
RED ACCESO	Municipio: Valencia de Alcántara Polígono: 60 la parcela 136
RED ACCESO	Municipio: Valencia de Alcántara Polígono: 60 de la parcela 173 a la 177
RED ACCESO	Municipio: Valencia de Alcántara Polígono: 60 la parcela 184
RED ACCESO	Municipio: Valencia de Alcántara Polígono: 60 de la parcela 9004 a la 9007
RED ACCESO	Municipio: Valencia de Alcántara Polígono: 60 la parcela 9017
RED ACCESO	Municipio: Valencia de Alcántara Polígono: 62 la parcela 53
RED ACCESO	Municipio: Valencia de Alcántara Polígono: 62 la parcela 55
RED ACCESO	Municipio: Valencia de Alcántara Polígono: 62 de la parcela 55 a la 56
RED ACCESO	Municipio: Valencia de Alcántara Polígono: 62 de la parcela 60 a la 62
RED ACCESO	Municipio: Valencia de Alcántara Polígono: 62 la parcela 9007
FRANJA PERIURBANA	Municipio: Valencia de Alcántara Polígono: 7 la parcela 1
FRANJA PERIURBANA	Municipio: Valencia de Alcántara Polígono: 7 de la parcela 1 a la 2
FRANJA PERIURBANA	Municipio: Valencia de Alcántara Polígono: 7 la parcela 4
FRANJA PERIURBANA	Municipio: Valencia de Alcántara Polígono: 7 de la parcela 4 a la 5
FRANJA PERIURBANA	Municipio: Valencia de Alcántara Polígono: 12 la parcela 2
FRANJA PERIURBANA	Municipio: Valencia de Alcántara Polígono: 19 la parcela 1
FRANJA PERIURBANA	Municipio: Valencia de Alcántara Polígono: 19 de la parcela 1 a la 2
FRANJA PERIURBANA	Municipio: Valencia de Alcántara Polígono: 19 de la parcela 5 a la 8
FRANJA PERIURBANA	Municipio: Valencia de Alcántara Polígono: 24 la parcela 1
FRANJA PERIURBANA	Municipio: Valencia de Alcántara Polígono: 24 de la parcela 1 a la 2
FRANJA PERIURBANA	Municipio: Valencia de Alcántara Polígono: 55 la parcela 52
FRANJA PERIURBANA	Municipio: Valencia de Alcántara Polígono: 55 la parcela 59



FRANJA PERIURBANA	Municipio: Valencia de Alcántara Polígono: 55 la parcela 61
FRANJA PERIURBANA	Municipio: Valencia de Alcántara Polígono: 55 de la parcela 90 a la 96
FRANJA PERIURBANA	Municipio: Valencia de Alcántara Polígono: 55 la parcela 121
FRANJA PERIURBANA	Municipio: Valencia de Alcántara Polígono: 55 de la parcela 121 a la 122
FRANJA PERIURBANA	Municipio: Valencia de Alcántara Polígono: 55 de la parcela 134 a la 148
FRANJA PERIURBANA	Municipio: Valencia de Alcántara Polígono: 55 de la parcela 150 a la 177
FRANJA PERIURBANA	Municipio: Valencia de Alcántara Polígono: 55 la parcela 190
FRANJA PERIURBANA	Municipio: Valencia de Alcántara Polígono: 55 de la parcela 190 a la 191
FRANJA PERIURBANA	Municipio: Valencia de Alcántara Polígono: 55 de la parcela 193 a la 204
FRANJA PERIURBANA	Municipio: Valencia de Alcántara Polígono: 55 la parcela 207
FRANJA PERIURBANA	Municipio: Valencia de Alcántara Polígono: 55 de la parcela 207 a la 208
FRANJA PERIURBANA	Municipio: Valencia de Alcántara Polígono: 55 de la parcela 210 a la 218
FRANJA PERIURBANA	Municipio: Valencia de Alcántara Polígono: 55 la parcela 228
FRANJA PERIURBANA	Municipio: Valencia de Alcántara Polígono: 55 de la parcela 230 a la 249
FRANJA PERIURBANA	Municipio: Valencia de Alcántara Polígono: 55 de la parcela 251 a la 261
FRANJA PERIURBANA	Municipio: Valencia de Alcántara Polígono: 55 de la parcela 263 a la 268
FRANJA PERIURBANA	Municipio: Valencia de Alcántara Polígono: 55 la parcela 270
FRANJA PERIURBANA	Municipio: Valencia de Alcántara Polígono: 55 de la parcela 298 a la 300
FRANJA PERIURBANA	Municipio: Valencia de Alcántara Polígono: 55 de la parcela 323 a la 325
FRANJA PERIURBANA	Municipio: Valencia de Alcántara Polígono: 55 la parcela 9000
FRANJA PERIURBANA	Municipio: Valencia de Alcántara Polígono: 55 la parcela 9008
FRANJA PERIURBANA	Municipio: Valencia de Alcántara Polígono: 55 de la parcela 9008 a la 9009
FRANJA PERIURBANA	Municipio: Valencia de Alcántara Polígono: 55 la parcela 9012
FRANJA PERIURBANA	Municipio: Valencia de Alcántara Polígono: 55 la parcela 9016
FRANJA PERIURBANA	Municipio: Valencia de Alcántara Polígono: 55 la parcela 9018
FRANJA PERIURBANA	Municipio: Valencia de Alcántara Polígono: 55 de la parcela 9020 a la 9023
FRANJA PERIURBANA	Municipio: Valencia de Alcántara Polígono: 55 de la parcela 9025 a la 9028
FRANJA PERIURBANA	Municipio: Valencia de Alcántara Polígono: 55 de la parcela 9030 a la 9034



FRANJA PERIURBANA	Municipio: Valencia de Alcántara Polígono: 59 la parcela 51
FRANJA PERIURBANA	Municipio: Valencia de Alcántara Polígono: 59 la parcela 65
FRANJA PERIURBANA	Municipio: Valencia de Alcántara Polígono: 59 de la parcela 65 a la 66
FRANJA PERIURBANA	Municipio: Valencia de Alcántara Polígono: 59 de la parcela 68 a la 91
FRANJA PERIURBANA	Municipio: Valencia de Alcántara Polígono: 59 de la parcela 94 a la 113
FRANJA PERIURBANA	Municipio: Valencia de Alcántara Polígono: 59 la parcela 115
FRANJA PERIURBANA	Municipio: Valencia de Alcántara Polígono: 59 la parcela 119
FRANJA PERIURBANA	Municipio: Valencia de Alcántara Polígono: 59 la parcela 9000
FRANJA PERIURBANA	Municipio: Valencia de Alcántara Polígono: 59 la parcela 9005
FRANJA PERIURBANA	Municipio: Valencia de Alcántara Polígono: 59 de la parcela 9008 a la 9011
FRANJA PERIURBANA	Municipio: Valencia de Alcántara Polígono: 62 de la parcela 11 a la 13
FRANJA PERIURBANA	Municipio: Valencia de Alcántara Polígono: 62 de la parcela 15 a la 18
FRANJA PERIURBANA	Municipio: Valencia de Alcántara Polígono: 62 de la parcela 104 a la 116
FRANJA PERIURBANA	Municipio: Valencia de Alcántara Polígono: 62 de la parcela 118 a la 128
FRANJA PERIURBANA	Municipio: Valencia de Alcántara Polígono: 62 de la parcela 130 a la 156
FRANJA PERIURBANA	Municipio: Valencia de Alcántara Polígono: 62 de la parcela 196 a la 199
FRANJA PERIURBANA	Municipio: Valencia de Alcántara Polígono: 62 la parcela 9000
FRANJA PERIURBANA	Municipio: Valencia de Alcántara Polígono: 62 la parcela 9005
FRANJA PERIURBANA	Municipio: Valencia de Alcántara Polígono: 62 de la parcela 9010 a la 9015
FRANJA PERIURBANA	Municipio: Valencia de Alcántara Polígono: 62 la parcela 9017
PUNTO AGUA-MANTENIMIENTO	Municipio: Valencia de Alcántara Polígono: 59 la parcela 49
PUNTO AGUA-MANTENIMIENTO	Municipio: Valencia de Alcántara Polígono: 59 la parcela 49
PUNTO AGUA-MANTENIMIENTO	Municipio: Valencia de Alcántara Polígono: 59 la parcela 49
PUNTO AGUA-MANTENIMIENTO	Municipio: Valencia de Alcántara Polígono: 59 la parcela 9006
PUNTO AGUA-MANTENIMIENTO	Municipio: Valencia de Alcántara Polígono: 59 la parcela 49
PUNTO AGUA-RECONSTRUCCIÓN	Municipio: Valencia de Alcántara Polígono: 62 la parcela 186
PUNTO AGUA-RECONSTRUCCIÓN	Municipio: Valencia de Alcántara Polígono: 62 la parcela 104
PUNTO AGUA NUEVO	Municipio: Valencia de Alcántara Polígono: 62 la parcela 159



PUNTO AGUA NUEVO	Municipio: Valencia de Alcántara Polígono: 62 la parcela 9020
PUNTO AGUA NUEVO	Municipio: Valencia de Alcántara Polígono: 62 la parcela 177
PUNTO AGUA NUEVO	Municipio: San Vicente de Alcántara Polígono: 20 la parcela 38
PUNTO AGUA NUEVO	Municipio: San Vicente de Alcántara Polígono: 20 la parcela 147
CAMINOS	Municipio: Valencia de Alcántara Polígono: 62 la parcela 199
CAMINOS	Municipio: Valencia de Alcántara Polígono: 59 la parcela 84
CAMINOS	Municipio: Valencia de Alcántara Polígono: 60 la parcela 136
CAMINOS	Municipio: Valencia de Alcántara Polígono: 59 la parcela 9001
CAMINOS	Municipio: Valencia de Alcántara Polígono: 59 de la parcela 9001 a la 9002
CAMINOS	Municipio: Valencia de Alcántara Polígono: 59 la parcela 9005
CAMINOS	Municipio: Valencia de Alcántara Polígono: 59 de la parcela 9005 a la 9006
CAMINOS	Municipio: Valencia de Alcántara Polígono: 60 la parcela 84
CAMINOS	Municipio: Valencia de Alcántara Polígono: 59 la parcela 49
CAMINOS	Municipio: Valencia de Alcántara Polígono: 62 la parcela 10
CAMINOS	Municipio: Valencia de Alcántara Polígono: 62 de la parcela 10 a la 11
CAMINOS	Municipio: Valencia de Alcántara Polígono: 59 la parcela 48
CAMINOS	Municipio: Valencia de Alcántara Polígono: 60 la parcela 87
CAMINOS	Municipio: Valencia de Alcántara Polígono: 59 la parcela 51
CAMINOS	Municipio: Valencia de Alcántara Polígono: 59 de la parcela 51 a la 52
CAMINOS	Municipio: Valencia de Alcántara Polígono: 60 la parcela 9014
CAMINOS	Municipio: Valencia de Alcántara Polígono: 60 la parcela 9017
CAMINOS	Municipio: Valencia de Alcántara Polígono: 59 la parcela 53
CAMINOS	Municipio: Valencia de Alcántara Polígono: 59 la parcela 58
CAMINOS	Municipio: Valencia de Alcántara Polígono: 59 la parcela 60
CAMINOS	Municipio: Valencia de Alcántara Polígono: 62 de la parcela 9005 a la 9007
CAMINOS	Municipio: Valencia de Alcántara Polígono: 62 la parcela 21
CAMINOS	Municipio: Valencia de Alcántara Polígono: 62 la parcela 9019
CAMINOS	Municipio: Valencia de Alcántara Polígono: 62 de la parcela 9019 a la 9020



CAMINOS	Municipio: Valencia de Alcántara Polígono: 62 la parcela 186
CAMINOS	Municipio: Valencia de Alcántara Polígono: 62 la parcela 103
CAMINOS	Municipio: Valencia de Alcántara Polígono: 62 de la parcela 103 a la 104
CAMINOS	Municipio: Valencia de Alcántara Polígono: 62 la parcela 113
CAMINOS	Municipio: Valencia de Alcántara Polígono: 62 la parcela 9
CAMINOS	Municipio: Valencia de Alcántara Polígono: 62 la parcela 105

**ANEXO III**

INFRAESTRUCTURA	PROV.	MUNICIPIO	POLÍGONO	PARCELA	REFERENCIA CATASTRAL	SUPERFICIE AFECTADA (m ²)
RED PRIMARIA	6	6	56	18	06006A05600018	868,5
RED PRIMARIA	6	6	56	19	06006A05600019	849,6
RED PRIMARIA	6	6	56	20	06006A05600020	2510,1
RED PRIMARIA	6	6	56	21	06006A05600021	14763,2
RED PRIMARIA	6	6	56	22	06006A05600022	7101,1
RED PRIMARIA	6	6	56	23	06006A05600023	6822,9
RED PRIMARIA	6	6	56	29	06006A05600029	505,1
RED PRIMARIA	6	6	56	30	06006A05600030	1670,1
RED PRIMARIA	6	6	56	9013	06006A05609013	266,2
RED PRIMARIA	6	6	56	9015	06006A05609015	6264,3
RED PRIMARIA	6	6	56	9016	06006A05609016	1443,3
RED PRIMARIA	6	6	56	9017	06006A05609017	1100,7
RED PRIMARIA	6	37	1	1	06037A00100001	2430,3
RED PRIMARIA	6	37	1	2	06037A00100002	2740,8
RED PRIMARIA	6	37	1	3	06037A00100003	4509,4
RED PRIMARIA	6	37	1	4	06037A00100004	5358,6
RED PRIMARIA	6	37	1	5	06037A00100005	1019,1
RED PRIMARIA	6	37	1	7	06037A00100007	3559,3
RED PRIMARIA	6	37	1	8	06037A00100008	39931,8
RED PRIMARIA	6	37	1	9	06037A00100009	83746,0
RED PRIMARIA	6	37	1	10	06037A00100010	29938,9
RED PRIMARIA	6	37	1	9002	06037A00109002	141,2
RED PRIMARIA	6	37	2	22	06037A00200022	36833,0
RED PRIMARIA	6	37	2	9003	06037A00209003	3521,3
RED PRIMARIA	6	37	3	1	06037A00300001	35391,0
RED PRIMARIA	6	37	3	7	06037A00300007	4245,8



RED PRIMARIA	6	37	3	8	06037A00300008	4560,4
RED PRIMARIA	6	37	3	9	06037A00300009	6169,9
RED PRIMARIA	6	37	3	11	06037A00300011	14272,2
RED PRIMARIA	6	37	3	12	06037A00300012	2648,3
RED PRIMARIA	6	37	3	13	06037A00300013	2336,7
RED PRIMARIA	6	37	3	14	06037A00300014	1881,2
RED PRIMARIA	6	37	3	15	06037A00300015	5376,2
RED PRIMARIA	6	37	3	16	06037A00300016	5685,9
RED PRIMARIA	6	37	3	17	06037A00300017	3618,9
RED PRIMARIA	6	37	3	18	06037A00300018	3463,8
RED PRIMARIA	6	37	3	19	06037A00300019	2050,6
RED PRIMARIA	6	37	3	20	06037A00300020	4461,0
RED PRIMARIA	6	37	3	21	06037A00300021	4811,3
RED PRIMARIA	6	37	3	26	06037A00300026	7507,2
RED PRIMARIA	6	37	3	27	06037A00300027	18282,5
RED PRIMARIA	6	37	3	28	06037A00300028	13370,3
RED PRIMARIA	6	37	3	29	06037A00300029	4573,8
RED PRIMARIA	6	37	3	31	06037A00300031	4513,8
RED PRIMARIA	6	37	3	33	06037A00300033	6387,5
RED PRIMARIA	6	37	3	34	06037A00300034	8689,7
RED PRIMARIA	6	37	3	35	06037A00300035	6072,8
RED PRIMARIA	6	37	3	40	06037A00300040	8965,0
RED PRIMARIA	6	37	3	41	06037A00300041	5737,3
RED PRIMARIA	6	37	3	43	06037A00300043	4142,1
RED PRIMARIA	6	37	3	44	06037A00300044	3986,1
RED PRIMARIA	6	37	3	45	06037A00300045	11347,1
RED PRIMARIA	6	37	3	46	06037A00300046	20903,2
RED PRIMARIA	6	37	3	47	06037A00300047	3551,9
RED PRIMARIA	6	37	3	48	06037A00300048	10164,7



RED PRIMARIA	6	37	3	49	06037A00300049	3343,3
RED PRIMARIA	6	37	3	51	06037A00300051	3984,8
RED PRIMARIA	6	37	3	75	06037A00300075	902,2
RED PRIMARIA	6	37	3	87	06037A00300087	4642,7
RED PRIMARIA	6	37	3	9001	06037A00309001	206,1
RED PRIMARIA	6	37	3	9002	06037A00309002	3502,5
RED PRIMARIA	6	37	3	9003	06037A00309003	13816,8
RED PRIMARIA	6	123	15	9	06123A01500009	2719,8
RED PRIMARIA	6	123	15	9001	06123A01509001	836,5
RED PRIMARIA	6	123	19	41	06123A01900041	72115,6
RED PRIMARIA	6	123	19	51	06123A01900051	20751,0
RED PRIMARIA	6	123	19	52	06123A01900052	2781,0
RED PRIMARIA	6	123	19	9002	06123A01909002	448,3
RED PRIMARIA	6	123	20	71	06123A02000071	829,4
RED PRIMARIA	6	123	20	72	06123A02000072	16042,1
RED PRIMARIA	6	123	20	94	06123A02000094	4485,0
RED PRIMARIA	6	123	20	95	06123A02000095	4168,3
RED PRIMARIA	6	123	20	96	06123A02000096	37768,4
RED PRIMARIA	6	123	20	126	06123A02000126	18955,2
RED PRIMARIA	6	123	20	128	06123A02000128	100855,2
RED PRIMARIA	6	123	20	130	06123A02000130	46,8
RED PRIMARIA	6	123	20	131	06123A02000131	6373,4
RED PRIMARIA	6	123	20	132	06123A02000132	2276,1
RED PRIMARIA	6	123	20	149	06123A02000149	36063,5
RED PRIMARIA	6	123	20	150	06123A02000150	4352,0
RED PRIMARIA	6	123	20	151	06123A02000151	1547,3
RED PRIMARIA	6	123	20	221	06123A02000221	11330,6
RED PRIMARIA	6	123	20	311	06123A02000311	6587,5
RED PRIMARIA	6	123	20	312	06123A02000312	2941,4



RED PRIMARIA	6	123	20	313	06123A02000313	3080,8
RED PRIMARIA	6	123	20	314	06123A02000314	5444,3
RED PRIMARIA	6	123	20	315	06123A02000315	2409,8
RED PRIMARIA	6	123	20	316	06123A02000316	2644,5
RED PRIMARIA	6	123	20	317	06123A02000317	8033,9
RED PRIMARIA	6	123	20	318	06123A02000318	2097,5
RED PRIMARIA	6	123	20	319	06123A02000319	6961,8
RED PRIMARIA	6	123	20	320	06123A02000320	4416,3
RED PRIMARIA	6	123	20	321	06123A02000321	8445,1
RED PRIMARIA	6	123	20	322	06123A02000322	9191,0
RED PRIMARIA	6	123	20	361	06123A02000361	10446,1
RED PRIMARIA	6	123	20	362	06123A02000362	10422,5
RED PRIMARIA	6	123	20	363	06123A02000363	1855,6
RED PRIMARIA	6	123	20	364	06123A02000364	1673,0
RED PRIMARIA	6	123	20	365	06123A02000365	2580,0
RED PRIMARIA	6	123	20	372	06123A02000372	665,7
RED PRIMARIA	6	123	20	393	06123A02000393	3309,0
RED PRIMARIA	6	123	20	400	06123A02000400	10873,8
RED PRIMARIA	6	123	20	406	06123A02000406	3227,1
RED PRIMARIA	6	123	20	407	06123A02000407	4007,2
RED PRIMARIA	6	123	20	408	06123A02000408	9328,7
RED PRIMARIA	6	123	20	409	06123A02000409	9634,8
RED PRIMARIA	6	123	20	410	06123A02000410	3378,3
RED PRIMARIA	6	123	20	411	06123A02000411	3317,8
RED PRIMARIA	6	123	20	412	06123A02000412	347,5
RED PRIMARIA	6	123	20	414	06123A02000414	4004,4
RED PRIMARIA	6	123	20	9005	06123A02009005	437,5
RED PRIMARIA	6	123	20	9006	06123A02009006	300,8
RED PRIMARIA	6	123	20	9007	06123A02009007	960,2



RED PRIMARIA	6	123	20	9010	06123A02009010	7260,8
RED PRIMARIA	6	123	20	9012	06123A02009012	3,2
RED PRIMARIA	6	123	20	9015	06123A02009015	83,5
RED PRIMARIA	6	123	20	9017	06123A02009017	1734,8
RED PRIMARIA	10	207	2	15	000201500PD45F	538,8
RED PRIMARIA	10	207	3	4	000300400PD55C	49,1
RED PRIMARIA	10	207	6	1	000600100PD54H	124,0
RED PRIMARIA	10	207	7	3	000700300PD45F	113,6
RED PRIMARIA	10	207	8	3	000800300PD45D	64,8
RED PRIMARIA	10	207	8	6	000800600PD55C	68,3
RED PRIMARIA	10	207	8	7	000800700PD55C	66,8
RED PRIMARIA	10	207	8	9	000800900PD45F	122,3
RED PRIMARIA	10	207	12	1	001200100PD55C	84,8
RED PRIMARIA	10	207	13	6	001300600PD45F	126,0
RED PRIMARIA	10	207	13	10	001301000PD45F	6,5
RED PRIMARIA	10	207	14	9	001400900PD45F	107,7
RED PRIMARIA	10	207	15	12	001501200PD45H	42,5
RED PRIMARIA	10	207	15	13	001501300PD45H	42,9
RED PRIMARIA	10	207	16	2	001600200PD55E	116,8
RED PRIMARIA	10	207	19	2	001900200PD55C	37,1
RED PRIMARIA	10	207	19	5	001900500PD55C	100,1
RED PRIMARIA	10	207	19	14	001901400PD55C	8,8
RED PRIMARIA	10	207	24	1	002400100PD55C	12,9
RED PRIMARIA	10	207	24	2	002400200PD55C	57,7
RED PRIMARIA	10	207	24	8	002400800PD55C	42,7
RED PRIMARIA	10	207	39	223	10207A03900223	3074,1
RED PRIMARIA	10	207	39	224	10207A03900224	5911,2
RED PRIMARIA	10	207	39	225	10207A03900225	982,5
RED PRIMARIA	10	207	39	246	10207A03900246	78,3



RED PRIMARIA	10	207	39	247	10207A03900247	2208,2
RED PRIMARIA	10	207	39	248	10207A03900248	230,8
RED PRIMARIA	10	207	39	249	10207A03900249	98,5
RED PRIMARIA	10	207	39	257	10207A03900257	10,4
RED PRIMARIA	10	207	39	258	10207A03900258	1592,8
RED PRIMARIA	10	207	39	259	10207A03900259	2020,1
RED PRIMARIA	10	207	39	260	10207A03900260	2203,8
RED PRIMARIA	10	207	39	261	10207A03900261	2309,2
RED PRIMARIA	10	207	39	262	10207A03900262	2355,3
RED PRIMARIA	10	207	39	263	10207A03900263	776,7
RED PRIMARIA	10	207	39	9000	10207A03909000	107,7
RED PRIMARIA	10	207	39	9017	10207A03909017	145,7
RED PRIMARIA	10	207	39	9028	10207A03909028	1156,1
RED PRIMARIA	10	207	39	9029	10207A03909029	137,5
RED PRIMARIA	10	207	39	9030	10207A03909030	126,7
RED PRIMARIA	10	207	39	9032	10207A03909032	133,4
RED PRIMARIA	10	207	39	9033	10207A03909033	3713,9
RED PRIMARIA	10	207	54	308	10207A05400308	4113,4
RED PRIMARIA	10	207	54	309	10207A05400309	5789,1
RED PRIMARIA	10	207	54	311	10207A05400311	13359,9
RED PRIMARIA	10	207	54	312	10207A05400312	2559,0
RED PRIMARIA	10	207	54	313	10207A05400313	928,6
RED PRIMARIA	10	207	54	314	10207A05400314	838,6
RED PRIMARIA	10	207	54	315	10207A05400315	1011,8
RED PRIMARIA	10	207	54	316	10207A05400316	371,4
RED PRIMARIA	10	207	54	317	10207A05400317	752,8
RED PRIMARIA	10	207	54	318	10207A05400318	914,6
RED PRIMARIA	10	207	54	529	10207A05400529	2874,0
RED PRIMARIA	10	207	54	530	10207A05400530	1579,5



RED PRIMARIA	10	207	54	531	10207A05400531	4769,3
RED PRIMARIA	10	207	54	532	10207A05400532	1670,9
RED PRIMARIA	10	207	54	533	10207A05400533	1476,8
RED PRIMARIA	10	207	54	534	10207A05400534	3825,0
RED PRIMARIA	10	207	54	535	10207A05400535	66,7
RED PRIMARIA	10	207	54	536	10207A05400536	5280,9
RED PRIMARIA	10	207	54	537	10207A05400537	1071,9
RED PRIMARIA	10	207	54	538	10207A05400538	4660,8
RED PRIMARIA	10	207	54	539	10207A05400539	3890,9
RED PRIMARIA	10	207	54	540	10207A05400540	4461,9
RED PRIMARIA	10	207	54	541	10207A05400541	1035,5
RED PRIMARIA	10	207	54	542	10207A05400542	1207,4
RED PRIMARIA	10	207	54	543	10207A05400543	1638,0
RED PRIMARIA	10	207	54	544	10207A05400544	3477,8
RED PRIMARIA	10	207	54	545	10207A05400545	11310,4
RED PRIMARIA	10	207	54	546	10207A05400546	3777,4
RED PRIMARIA	10	207	54	548	10207A05400548	7266,1
RED PRIMARIA	10	207	54	549	10207A05400549	3661,2
RED PRIMARIA	10	207	54	550	10207A05400550	40,8
RED PRIMARIA	10	207	54	551	10207A05400551	1229,7
RED PRIMARIA	10	207	54	554	10207A05400554	481,0
RED PRIMARIA	10	207	54	591	10207A05400591	1083,4
RED PRIMARIA	10	207	54	592	10207A05400592	668,5
RED PRIMARIA	10	207	54	9000	10207A05409000	5187,4
RED PRIMARIA	10	207	54	9068	10207A05409068	306,5
RED PRIMARIA	10	207	54	9072	10207A05409072	101,4
RED PRIMARIA	10	207	54	9073	10207A05409073	19045,8
RED PRIMARIA	10	207	54	9074	10207A05409074	671,6
RED PRIMARIA	10	207	54	9075	10207A05409075	927,4



RED PRIMARIA	10	207	55	1	10207A05500001	10597,4
RED PRIMARIA	10	207	55	2	10207A05500002	12454,9
RED PRIMARIA	10	207	55	3	10207A05500003	1633,2
RED PRIMARIA	10	207	55	5	10207A05500005	198,4
RED PRIMARIA	10	207	55	6	10207A05500006	2715,2
RED PRIMARIA	10	207	55	7	10207A05500007	7393,3
RED PRIMARIA	10	207	55	8	10207A05500008	898,9
RED PRIMARIA	10	207	55	9	10207A05500009	5279,1
RED PRIMARIA	10	207	55	10	10207A05500010	3885,0
RED PRIMARIA	10	207	55	11	10207A05500011	4733,7
RED PRIMARIA	10	207	55	12	10207A05500012	3147,9
RED PRIMARIA	10	207	55	17	10207A05500017	6776,4
RED PRIMARIA	10	207	55	33	10207A05500033	48,0
RED PRIMARIA	10	207	55	34	10207A05500034	695,0
RED PRIMARIA	10	207	55	35	10207A05500035	915,4
RED PRIMARIA	10	207	55	36	10207A05500036	6002,3
RED PRIMARIA	10	207	55	37	10207A05500037	4455,6
RED PRIMARIA	10	207	55	38	10207A05500038	535,5
RED PRIMARIA	10	207	55	53	10207A05500053	9677,3
RED PRIMARIA	10	207	55	54	10207A05500054	960,1
RED PRIMARIA	10	207	55	55	10207A05500055	638,7
RED PRIMARIA	10	207	55	56	10207A05500056	3219,9
RED PRIMARIA	10	207	55	57	10207A05500057	13346,4
RED PRIMARIA	10	207	55	65	10207A05500065	3469,9
RED PRIMARIA	10	207	55	66	10207A05500066	4990,9
RED PRIMARIA	10	207	55	67	10207A05500067	7918,7
RED PRIMARIA	10	207	55	68	10207A05500068	1102,6
RED PRIMARIA	10	207	55	70	10207A05500070	1076,1
RED PRIMARIA	10	207	55	71	10207A05500071	877,4



RED PRIMARIA	10	207	55	72	10207A05500072	1274,1
RED PRIMARIA	10	207	55	73	10207A05500073	2704,5
RED PRIMARIA	10	207	55	74	10207A05500074	1416,2
RED PRIMARIA	10	207	55	75	10207A05500075	1727,0
RED PRIMARIA	10	207	55	76	10207A05500076	1952,5
RED PRIMARIA	10	207	55	77	10207A05500077	4313,8
RED PRIMARIA	10	207	55	78	10207A05500078	7285,0
RED PRIMARIA	10	207	55	83	10207A05500083	7023,9
RED PRIMARIA	10	207	55	84	10207A05500084	4696,0
RED PRIMARIA	10	207	55	85	10207A05500085	3394,4
RED PRIMARIA	10	207	55	262	10207A05500262	22159,8
RED PRIMARIA	10	207	55	284	10207A05500284	18515,4
RED PRIMARIA	10	207	55	288	10207A05500288	50,6
RED PRIMARIA	10	207	55	289	10207A05500289	8238,8
RED PRIMARIA	10	207	55	290	10207A05500290	2508,8
RED PRIMARIA	10	207	55	291	10207A05500291	2037,2
RED PRIMARIA	10	207	55	293	10207A05500293	732,0
RED PRIMARIA	10	207	55	295	10207A05500295	1687,2
RED PRIMARIA	10	207	55	296	10207A05500296	131,4
RED PRIMARIA	10	207	55	302	10207A05500302	6947,5
RED PRIMARIA	10	207	55	304	10207A05500304	7948,4
RED PRIMARIA	10	207	55	306	10207A05500306	7993,8
RED PRIMARIA	10	207	55	308	10207A05500308	7572,3
RED PRIMARIA	10	207	55	310	10207A05500310	7535,4
RED PRIMARIA	10	207	55	312	10207A05500312	9019,9
RED PRIMARIA	10	207	55	314	10207A05500314	11595,9
RED PRIMARIA	10	207	55	316	10207A05500316	11375,5
RED PRIMARIA	10	207	55	318	10207A05500318	12097,3
RED PRIMARIA	10	207	55	322	10207A05500322	310,4



RED PRIMARIA	10	207	55	549	10207A05500549	1890,7
RED PRIMARIA	10	207	55	550	10207A05500550	105,0
RED PRIMARIA	10	207	55	9000	10207A05509000	736,1
RED PRIMARIA	10	207	55	9003	10207A05509003	2423,1
RED PRIMARIA	10	207	55	9004	10207A05509004	593,9
RED PRIMARIA	10	207	55	9006	10207A05509006	327,5
RED PRIMARIA	10	207	55	9007	10207A05509007	23551,6
RED PRIMARIA	10	207	55	9008	10207A05509008	466,4
RED PRIMARIA	10	207	55	9009	10207A05509009	733,2
RED PRIMARIA	10	207	55	9010	10207A05509010	29,8
RED PRIMARIA	10	207	55	9011	10207A05509011	20757,0
RED PRIMARIA	10	207	55	9012	10207A05509012	574,7
RED PRIMARIA	10	207	55	9013	10207A05509013	159,3
RED PRIMARIA	10	207	55	9016	10207A05509016	413,9
RED PRIMARIA	10	207	55	9017	10207A05509017	195,4
RED PRIMARIA	10	207	55	9020	10207A05509020	321,8
RED PRIMARIA	10	207	55	9024	10207A05509024	225,6
RED PRIMARIA	10	207	55	9031	10207A05509031	530,6
RED PRIMARIA	10	207	55	9032	10207A05509032	135,9
RED PRIMARIA	10	207	55	9036	10207A05509036	242,9
RED PRIMARIA	10	207	55	9521	10207A05509521	2534,8
RED PRIMARIA	10	207	56	81	10207A05600081	13151,1
RED PRIMARIA	10	207	56	82	10207A05600082	2706,1
RED PRIMARIA	10	207	56	83	10207A05600083	1991,3
RED PRIMARIA	10	207	56	84	10207A05600084	1924,3
RED PRIMARIA	10	207	56	85	10207A05600085	3878,6
RED PRIMARIA	10	207	56	86	10207A05600086	7133,8
RED PRIMARIA	10	207	56	92	10207A05600092	6722,0
RED PRIMARIA	10	207	56	93	10207A05600093	4772,8



RED PRIMARIA	10	207	56	94	10207A05600094	7995,6
RED PRIMARIA	10	207	56	102	10207A05600102	3089,5
RED PRIMARIA	10	207	56	103	10207A05600103	3931,6
RED PRIMARIA	10	207	56	104	10207A05600104	1886,6
RED PRIMARIA	10	207	56	105	10207A05600105	4273,5
RED PRIMARIA	10	207	56	106	10207A05600106	1803,0
RED PRIMARIA	10	207	56	111	10207A05600111	6277,7
RED PRIMARIA	10	207	56	114	10207A05600114	6185,1
RED PRIMARIA	10	207	56	115	10207A05600115	6962,9
RED PRIMARIA	10	207	56	119	10207A05600119	12829,8
RED PRIMARIA	10	207	56	122	10207A05600122	19985,2
RED PRIMARIA	10	207	56	123	10207A05600123	41475,3
RED PRIMARIA	10	207	56	133	10207A05600133	2123,9
RED PRIMARIA	10	207	56	9000	10207A05609000	116,8
RED PRIMARIA	10	207	56	9001	10207A05609001	268,8
RED PRIMARIA	10	207	56	9009	10207A05609009	225,9
RED PRIMARIA	10	207	56	9011	10207A05609011	13489,3
RED PRIMARIA	10	207	56	9012	10207A05609012	2691,0
RED PRIMARIA	10	207	56	9013	10207A05609013	3725,5
RED PRIMARIA	10	207	57	134	10207A05700134	83,3
RED PRIMARIA	10	207	57	136	10207A05700136	1329,8
RED PRIMARIA	10	207	57	9002	10207A05709002	111,0
RED PRIMARIA	10	207	57	9012	10207A05709012	236,1
RED PRIMARIA	10	207	59	1	10207A05900001	582,6
RED PRIMARIA	10	207	59	2	10207A05900002	11026,0
RED PRIMARIA	10	207	59	3	10207A05900003	4532,5
RED PRIMARIA	10	207	59	4	10207A05900004	2560,6
RED PRIMARIA	10	207	59	6	10207A05900006	3931,8
RED PRIMARIA	10	207	59	7	10207A05900007	1424,2



RED PRIMARIA	10	207	59	8	10207A05900008	504,0
RED PRIMARIA	10	207	59	9	10207A05900009	1166,6
RED PRIMARIA	10	207	59	10	10207A05900010	663,1
RED PRIMARIA	10	207	59	11	10207A05900011	1075,0
RED PRIMARIA	10	207	59	12	10207A05900012	455,5
RED PRIMARIA	10	207	59	13	10207A05900013	497,9
RED PRIMARIA	10	207	59	14	10207A05900014	315,6
RED PRIMARIA	10	207	59	15	10207A05900015	321,6
RED PRIMARIA	10	207	59	16	10207A05900016	147,6
RED PRIMARIA	10	207	59	17	10207A05900017	1978,1
RED PRIMARIA	10	207	59	18	10207A05900018	358,4
RED PRIMARIA	10	207	59	19	10207A05900019	580,3
RED PRIMARIA	10	207	59	22	10207A05900022	285,4
RED PRIMARIA	10	207	59	23	10207A05900023	1712,0
RED PRIMARIA	10	207	59	25	10207A05900025	1080,4
RED PRIMARIA	10	207	59	26	10207A05900026	1,9
RED PRIMARIA	10	207	59	45	10207A05900045	3956,0
RED PRIMARIA	10	207	59	46	10207A05900046	422,2
RED PRIMARIA	10	207	59	47	10207A05900047	3648,1
RED PRIMARIA	10	207	59	48	10207A05900048	7107,3
RED PRIMARIA	10	207	59	49	10207A05900049	262854,0
RED PRIMARIA	10	207	59	50	10207A05900050	2062,8
RED PRIMARIA	10	207	59	51	10207A05900051	38850,2
RED PRIMARIA	10	207	59	60	10207A05900060	57926,4
RED PRIMARIA	10	207	59	61	10207A05900061	2354,9
RED PRIMARIA	10	207	59	62	10207A05900062	2620,7
RED PRIMARIA	10	207	59	65	10207A05900065	7303,9
RED PRIMARIA	10	207	59	69	10207A05900069	1941,0
RED PRIMARIA	10	207	59	70	10207A05900070	2438,3



RED PRIMARIA	10	207	59	71	10207A05900071	2622,3
RED PRIMARIA	10	207	59	72	10207A05900072	3207,7
RED PRIMARIA	10	207	59	114	10207A05900114	2866,0
RED PRIMARIA	10	207	59	115	10207A05900115	52124,7
RED PRIMARIA	10	207	59	9000	10207A05909000	124,0
RED PRIMARIA	10	207	59	9001	10207A05909001	239,0
RED PRIMARIA	10	207	59	9004	10207A05909004	359,0
RED PRIMARIA	10	207	59	9005	10207A05909005	6334,1
RED PRIMARIA	10	207	59	9006	10207A05909006	708,9
RED PRIMARIA	10	207	59	9008	10207A05909008	510,2
RED PRIMARIA	10	207	59	9011	10207A05909011	108,9
RED PRIMARIA	10	207	60	1	10207A06000001	26518,3
RED PRIMARIA	10	207	60	2	10207A06000002	7192,8
RED PRIMARIA	10	207	60	3	10207A06000003	16445,2
RED PRIMARIA	10	207	60	4	10207A06000004	14235,5
RED PRIMARIA	10	207	60	18	10207A06000018	4502,4
RED PRIMARIA	10	207	60	19	10207A06000019	1333,4
RED PRIMARIA	10	207	60	20	10207A06000020	1672,0
RED PRIMARIA	10	207	60	21	10207A06000021	1099,8
RED PRIMARIA	10	207	60	22	10207A06000022	82,7
RED PRIMARIA	10	207	60	23	10207A06000023	508,6
RED PRIMARIA	10	207	60	24	10207A06000024	4408,2
RED PRIMARIA	10	207	60	25	10207A06000025	1178,3
RED PRIMARIA	10	207	60	26	10207A06000026	894,0
RED PRIMARIA	10	207	60	27	10207A06000027	427,2
RED PRIMARIA	10	207	60	28	10207A06000028	4080,6
RED PRIMARIA	10	207	60	29	10207A06000029	3115,7
RED PRIMARIA	10	207	60	30	10207A06000030	1121,4
RED PRIMARIA	10	207	60	43	10207A06000043	2325,6



RED PRIMARIA	10	207	60	48	10207A06000048	1351,0
RED PRIMARIA	10	207	60	49	10207A06000049	58,7
RED PRIMARIA	10	207	60	51	10207A06000051	7254,9
RED PRIMARIA	10	207	60	52	10207A06000052	2747,5
RED PRIMARIA	10	207	60	53	10207A06000053	3932,9
RED PRIMARIA	10	207	60	54	10207A06000054	4422,7
RED PRIMARIA	10	207	60	55	10207A06000055	9908,1
RED PRIMARIA	10	207	60	56	10207A06000056	35,2
RED PRIMARIA	10	207	60	57	10207A06000057	892,7
RED PRIMARIA	10	207	60	58	10207A06000058	2478,1
RED PRIMARIA	10	207	60	60	10207A06000060	1921,3
RED PRIMARIA	10	207	60	61	10207A06000061	421,5
RED PRIMARIA	10	207	60	84	10207A06000084	12519,6
RED PRIMARIA	10	207	60	91	10207A06000091	6497,1
RED PRIMARIA	10	207	60	92	10207A06000092	4373,6
RED PRIMARIA	10	207	60	99	10207A06000099	1868,7
RED PRIMARIA	10	207	60	101	10207A06000101	2830,3
RED PRIMARIA	10	207	60	102	10207A06000102	4508,7
RED PRIMARIA	10	207	60	103	10207A06000103	1363,5
RED PRIMARIA	10	207	60	104	10207A06000104	467,8
RED PRIMARIA	10	207	60	105	10207A06000105	1886,9
RED PRIMARIA	10	207	60	106	10207A06000106	3014,3
RED PRIMARIA	10	207	60	107	10207A06000107	1410,7
RED PRIMARIA	10	207	60	108	10207A06000108	424,6
RED PRIMARIA	10	207	60	109	10207A06000109	1552,8
RED PRIMARIA	10	207	60	110	10207A06000110	3689,0
RED PRIMARIA	10	207	60	113	10207A06000113	1254,9
RED PRIMARIA	10	207	60	114	10207A06000114	2001,1
RED PRIMARIA	10	207	60	115	10207A06000115	3379,5



RED PRIMARIA	10	207	60	116	10207A06000116	3782,6
RED PRIMARIA	10	207	60	117	10207A06000117	1253,5
RED PRIMARIA	10	207	60	118	10207A06000118	2961,2
RED PRIMARIA	10	207	60	120	10207A06000120	1012,4
RED PRIMARIA	10	207	60	121	10207A06000121	121,4
RED PRIMARIA	10	207	60	125	10207A06000125	3795,1
RED PRIMARIA	10	207	60	126	10207A06000126	5622,6
RED PRIMARIA	10	207	60	127	10207A06000127	1621,7
RED PRIMARIA	10	207	60	128	10207A06000128	10367,8
RED PRIMARIA	10	207	60	132	10207A06000132	13371,6
RED PRIMARIA	10	207	60	133	10207A06000133	22091,2
RED PRIMARIA	10	207	60	135	10207A06000135	58197,4
RED PRIMARIA	10	207	60	143	10207A06000143	2595,7
RED PRIMARIA	10	207	60	150	10207A06000150	4498,7
RED PRIMARIA	10	207	60	151	10207A06000151	2078,7
RED PRIMARIA	10	207	60	152	10207A06000152	1343,8
RED PRIMARIA	10	207	60	154	10207A06000154	2216,5
RED PRIMARIA	10	207	60	155	10207A06000155	2685,9
RED PRIMARIA	10	207	60	156	10207A06000156	14666,4
RED PRIMARIA	10	207	60	158	10207A06000158	13368,7
RED PRIMARIA	10	207	60	159	10207A06000159	15692,5
RED PRIMARIA	10	207	60	163	10207A06000163	10002,4
RED PRIMARIA	10	207	60	165	10207A06000165	12084,9
RED PRIMARIA	10	207	60	166	10207A06000166	6987,6
RED PRIMARIA	10	207	60	167	10207A06000167	1379,5
RED PRIMARIA	10	207	60	168	10207A06000168	4697,6
RED PRIMARIA	10	207	60	171	10207A06000171	4245,0
RED PRIMARIA	10	207	60	172	10207A06000172	43740,9
RED PRIMARIA	10	207	60	177	10207A06000177	2277,2



RED PRIMARIA	10	207	60	178	10207A06000178	3677,4
RED PRIMARIA	10	207	60	179	10207A06000179	3996,4
RED PRIMARIA	10	207	60	186	10207A06000186	31429,1
RED PRIMARIA	10	207	60	187	10207A06000187	814,9
RED PRIMARIA	10	207	60	9000	10207A06009000	9188,4
RED PRIMARIA	10	207	60	9003	10207A06009003	3612,6
RED PRIMARIA	10	207	60	9004	10207A06009004	660,8
RED PRIMARIA	10	207	60	9005	10207A06009005	960,4
RED PRIMARIA	10	207	60	9006	10207A06009006	167,1
RED PRIMARIA	10	207	60	9007	10207A06009007	933,0
RED PRIMARIA	10	207	60	9008	10207A06009008	9811,9
RED PRIMARIA	10	207	60	9009	10207A06009009	10201,2
RED PRIMARIA	10	207	60	9011	10207A06009011	450,5
RED PRIMARIA	10	207	60	9012	10207A06009012	123,3
RED PRIMARIA	10	207	60	9013	10207A06009013	9148,4
RED PRIMARIA	10	207	60	9014	10207A06009014	261,7
RED PRIMARIA	10	207	60	9015	10207A06009015	329,8
RED PRIMARIA	10	207	60	9016	10207A06009016	5477,4
RED PRIMARIA	10	207	60	9017	10207A06009017	3380,5
RED PRIMARIA	10	207	60	9018	10207A06009018	238,5
RED PRIMARIA	10	207	61	1	10207A06100001	5369,8
RED PRIMARIA	10	207	61	2	10207A06100002	8398,6
RED PRIMARIA	10	207	61	16	10207A06100016	14842,0
RED PRIMARIA	10	207	61	27	10207A06100027	1545,0
RED PRIMARIA	10	207	61	28	10207A06100028	3072,1
RED PRIMARIA	10	207	61	29	10207A06100029	1364,7
RED PRIMARIA	10	207	61	30	10207A06100030	2378,5
RED PRIMARIA	10	207	61	31	10207A06100031	1691,1
RED PRIMARIA	10	207	61	33	10207A06100033	1881,7



RED PRIMARIA	10	207	61	34	10207A06100034	203,7
RED PRIMARIA	10	207	61	35	10207A06100035	2627,4
RED PRIMARIA	10	207	61	36	10207A06100036	99,1
RED PRIMARIA	10	207	61	38	10207A06100038	575,7
RED PRIMARIA	10	207	61	39	10207A06100039	25,4
RED PRIMARIA	10	207	61	114	10207A06100114	6011,0
RED PRIMARIA	10	207	61	115	10207A06100115	2073,6
RED PRIMARIA	10	207	61	116	10207A06100116	2394,4
RED PRIMARIA	10	207	61	117	10207A06100117	1520,9
RED PRIMARIA	10	207	61	118	10207A06100118	227,9
RED PRIMARIA	10	207	61	124	10207A06100124	12758,3
RED PRIMARIA	10	207	61	127	10207A06100127	547,0
RED PRIMARIA	10	207	61	128	10207A06100128	704,2
RED PRIMARIA	10	207	61	362	10207A06100362	7546,3
RED PRIMARIA	10	207	61	381	10207A06100381	485,7
RED PRIMARIA	10	207	61	382	10207A06100382	11945,0
RED PRIMARIA	10	207	61	383	10207A06100383	1251,2
RED PRIMARIA	10	207	61	394	10207A06100394	6598,5
RED PRIMARIA	10	207	61	9000	10207A06109000	2949,0
RED PRIMARIA	10	207	61	9003	10207A06109003	91,7
RED PRIMARIA	10	207	61	9016	10207A06109016	318,9
RED PRIMARIA	10	207	61	9024	10207A06109024	388,5
RED PRIMARIA	10	207	61	9029	10207A06109029	412,9
RED PRIMARIA	10	207	61	9030	10207A06109030	329,4
RED PRIMARIA	10	207	61	9031	10207A06109031	227,6
RED PRIMARIA	10	207	61	9038	10207A06109038	229,4
RED PRIMARIA	10	207	61	9040	10207A06109040	15440,4
RED PRIMARIA	10	207	61	9047	10207A06109047	89,4
RED PRIMARIA	10	207	62	62	10207A06200062	25638,9



RED PRIMARIA	10	207	62	65	10207A06200065	32616,1
RED PRIMARIA	10	207	62	66	10207A06200066	12244,2
RED PRIMARIA	10	207	62	96	10207A06200096	4409,7
RED PRIMARIA	10	207	62	97	10207A06200097	52730,1
RED PRIMARIA	10	207	62	101	10207A06200101	1361,2
RED PRIMARIA	10	207	62	157	10207A06200157	14485,4
RED PRIMARIA	10	207	62	158	10207A06200158	29515,7
RED PRIMARIA	10	207	62	164	10207A06200164	33339,9
RED PRIMARIA	10	207	62	165	10207A06200165	193725,9
RED PRIMARIA	10	207	62	166	10207A06200166	11526,0
RED PRIMARIA	10	207	62	170	10207A06200170	21019,4
RED PRIMARIA	10	207	62	171	10207A06200171	23836,9
RED PRIMARIA	10	207	62	172	10207A06200172	15962,4
RED PRIMARIA	10	207	62	9007	10207A06209007	405,2
RED PRIMARIA	10	207	62	9009	10207A06209009	522,1
RED PRIMARIA	10	207	62	9015	10207A06209015	599,6
RED PRIMARIA	10	207	62	9016	10207A06209016	108,4
RED PRIMARIA	10	207	62	9017	10207A06209017	109,2
RED PRIMARIA	10	207	62	9018	10207A06209018	658,1
RED PRIMARIA	10	207	62	9020	10207A06209020	446,9
RED PRIMARIA	10	207	63	33	10207A06300033	2,3
RED PRIMARIA	10	207	63	35	10207A06300035	11156,7
RED PRIMARIA	10	207	63	59	10207A06300059	30161,7
RED PRIMARIA	10	207	63	60	10207A06300060	1694,6
RED PRIMARIA	10	207	63	70	10207A06300070	1840,5
RED PRIMARIA	10	207	63	9000	10207A06309000	3071,3
RED PRIMARIA	10	207	63	9005	10207A06309005	200,1
RED PRIMARIA	10	207	63	9014	10207A06309014	108,2
RED PRIMARIA	10	207	63	9017	10207A06309017	2686,1



RED PRIMARIA	10	207	63	9018	10207A06309018	11,8
RED PRIMARIA	10	207	63	9020	10207A06309020	69,5
RED SECUNDARIA	6	6	56	1	06006A05600001	4303,7
RED SECUNDARIA	6	6	56	2	06006A05600002	804,6
RED SECUNDARIA	6	6	56	5	06006A05600005	8814,4
RED SECUNDARIA	6	6	56	6	06006A05600006	340,7
RED SECUNDARIA	6	6	56	22	06006A05600022	418,4
RED SECUNDARIA	6	6	56	23	06006A05600023	5737,1
RED SECUNDARIA	6	6	56	24	06006A05600024	2663,5
RED SECUNDARIA	6	6	56	25	06006A05600025	9534,5
RED SECUNDARIA	6	6	56	26	06006A05600026	586,5
RED SECUNDARIA	6	6	56	27	06006A05600027	10930,7
RED SECUNDARIA	6	6	56	28	06006A05600028	4869,8
RED SECUNDARIA	6	6	56	29	06006A05600029	397,2
RED SECUNDARIA	6	6	56	65	06006A05600065	531,7
RED SECUNDARIA	6	6	56	155	06006A05600155	1512,8
RED SECUNDARIA	6	6	56	168	06006A05600168	993,3
RED SECUNDARIA	6	6	56	9014	06006A05609014	209,4
RED SECUNDARIA	6	6	56	9015	06006A05609015	182,9
RED SECUNDARIA	6	6	56	9017	06006A05609017	28202,2
RED SECUNDARIA	6	6	56	9021	06006A05609021	147,7
RED SECUNDARIA	6	6	56	9022	06006A05609022	77,0
RED SECUNDARIA	6	6	56	9024	06006A05609024	1516,7
RED SECUNDARIA	6	123	14	11	06123A01400011	343,0
RED SECUNDARIA	6	123	14	9001	06123A01409001	179,0
RED SECUNDARIA	6	123	15	6	06123A01500006	2803,0
RED SECUNDARIA	6	123	15	9002	06123A01509002	1836,8
RED SECUNDARIA	6	123	16	12	06123A01600012	2276,3
RED SECUNDARIA	6	123	17	1	06123A01700001	5514,7



RED SECUNDARIA	6	123	17	2	06123A01700002	220,7
RED SECUNDARIA	6	123	17	9	06123A01700009	10081,1
RED SECUNDARIA	6	123	17	26	06123A01700026	1688,1
RED SECUNDARIA	6	123	17	27	06123A01700027	613,2
RED SECUNDARIA	6	123	17	28	06123A01700028	1516,7
RED SECUNDARIA	6	123	17	29	06123A01700029	1305,0
RED SECUNDARIA	6	123	17	30	06123A01700030	1729,1
RED SECUNDARIA	6	123	17	60	06123A01700060	49,9
RED SECUNDARIA	6	123	17	71	06123A01700071	1102,9
RED SECUNDARIA	6	123	17	72	06123A01700072	1529,3
RED SECUNDARIA	6	123	17	73	06123A01700073	601,9
RED SECUNDARIA	6	123	17	74	06123A01700074	9,2
RED SECUNDARIA	6	123	17	75	06123A01700075	811,9
RED SECUNDARIA	6	123	17	76	06123A01700076	687,3
RED SECUNDARIA	6	123	17	77	06123A01700077	573,6
RED SECUNDARIA	6	123	17	78	06123A01700078	926,5
RED SECUNDARIA	6	123	17	79	06123A01700079	894,3
RED SECUNDARIA	6	123	17	80	06123A01700080	5018,1
RED SECUNDARIA	6	123	17	81	06123A01700081	502,9
RED SECUNDARIA	6	123	17	9001	06123A01709001	45037,7
RED SECUNDARIA	6	123	17	9002	06123A01709002	81,1
RED SECUNDARIA	6	123	17	9005	06123A01709005	591,7
RED SECUNDARIA	6	123	17	9006	06123A01709006	0,1
RED SECUNDARIA	6	123	17	9007	06123A01709007	184,1
RED SECUNDARIA	6	123	18	1	06123A01800001	6290,2
RED SECUNDARIA	6	123	18	5	06123A01800005	19193,5
RED SECUNDARIA	6	123	18	51	06123A01800051	1883,0
RED SECUNDARIA	6	123	18	52	06123A01800052	2631,9
RED SECUNDARIA	6	123	18	53	06123A01800053	1743,5



RED SECUNDARIA	6	123	18	54	06123A01800054	366,4
RED SECUNDARIA	6	123	18	55	06123A01800055	4244,8
RED SECUNDARIA	6	123	18	71	06123A01800071	1241,7
RED SECUNDARIA	6	123	18	74	06123A01800074	1019,3
RED SECUNDARIA	6	123	18	79	06123A01800079	1528,4
RED SECUNDARIA	6	123	18	80	06123A01800080	743,3
RED SECUNDARIA	6	123	18	87	06123A01800087	1151,4
RED SECUNDARIA	6	123	18	88	06123A01800088	512,3
RED SECUNDARIA	6	123	18	89	06123A01800089	145,0
RED SECUNDARIA	6	123	18	91	06123A01800091	317,6
RED SECUNDARIA	6	123	18	92	06123A01800092	1278,8
RED SECUNDARIA	6	123	18	93	06123A01800093	3148,3
RED SECUNDARIA	6	123	18	94	06123A01800094	518,1
RED SECUNDARIA	6	123	18	95	06123A01800095	1931,8
RED SECUNDARIA	6	123	18	9002	06123A01809002	110,1
RED SECUNDARIA	6	123	18	9003	06123A01809003	346,6
RED SECUNDARIA	6	123	18	9004	06123A01809004	121,0
RED SECUNDARIA	6	123	18	9006	06123A01809006	0,1
RED SECUNDARIA	6	123	18	9007	06123A01809007	133,1
RED SECUNDARIA	6	123	18	9008	06123A01809008	266,2
RED SECUNDARIA	6	123	18	9009	06123A01809009	294,7
RED SECUNDARIA	6	123	18	9010	06123A01809010	1981,6
RED SECUNDARIA	6	123	19	1	06123A01900001	7417,3
RED SECUNDARIA	6	123	19	3	06123A01900003	293,7
RED SECUNDARIA	6	123	19	94	06123A01900094	1219,9
RED SECUNDARIA	6	123	19	95	06123A01900095	7173,2
RED SECUNDARIA	6	123	19	96	06123A01900096	6350,3
RED SECUNDARIA	6	123	19	9001	06123A01909001	3710,6
RED SECUNDARIA	6	123	19	9002	06123A01909002	149,2



RED SECUNDARIA	6	123	20	1	06123A02000001	26401,2
RED SECUNDARIA	6	123	20	2	06123A02000002	5593,9
RED SECUNDARIA	6	123	20	3	06123A02000003	646,3
RED SECUNDARIA	6	123	20	4	06123A02000004	6838,2
RED SECUNDARIA	6	123	20	5	06123A02000005	4681,8
RED SECUNDARIA	6	123	20	6	06123A02000006	3348,8
RED SECUNDARIA	6	123	20	11	06123A02000011	8835,6
RED SECUNDARIA	6	123	20	24	06123A02000024	1193,6
RED SECUNDARIA	6	123	20	27	06123A02000027	169,6
RED SECUNDARIA	6	123	20	28	06123A02000028	1452,4
RED SECUNDARIA	6	123	20	29	06123A02000029	3855,6
RED SECUNDARIA	6	123	20	31	06123A02000031	4423,0
RED SECUNDARIA	6	123	20	32	06123A02000032	421,2
RED SECUNDARIA	6	123	20	33	06123A02000033	3042,6
RED SECUNDARIA	6	123	20	39	06123A02000039	1554,5
RED SECUNDARIA	6	123	20	40	06123A02000040	1485,7
RED SECUNDARIA	6	123	20	41	06123A02000041	1234,3
RED SECUNDARIA	6	123	20	42	06123A02000042	4029,2
RED SECUNDARIA	6	123	20	43	06123A02000043	5011,3
RED SECUNDARIA	6	123	20	44	06123A02000044	377,0
RED SECUNDARIA	6	123	20	48	06123A02000048	1031,9
RED SECUNDARIA	6	123	20	52	06123A02000052	519,6
RED SECUNDARIA	6	123	20	53	06123A02000053	757,6
RED SECUNDARIA	6	123	20	55	06123A02000055	776,4
RED SECUNDARIA	6	123	20	57	06123A02000057	1601,1
RED SECUNDARIA	6	123	20	58	06123A02000058	859,7
RED SECUNDARIA	6	123	20	61	06123A02000061	781,7
RED SECUNDARIA	6	123	20	62	06123A02000062	808,4
RED SECUNDARIA	6	123	20	65	06123A02000065	1119,2



RED SECUNDARIA	6	123	20	66	06123A02000066	582,2
RED SECUNDARIA	6	123	20	69	06123A02000069	850,6
RED SECUNDARIA	6	123	20	70	06123A02000070	1525,1
RED SECUNDARIA	6	123	20	71	06123A02000071	2739,4
RED SECUNDARIA	6	123	20	72	06123A02000072	562,1
RED SECUNDARIA	6	123	20	128	06123A02000128	9991,1
RED SECUNDARIA	6	123	20	129	06123A02000129	11176,4
RED SECUNDARIA	6	123	20	130	06123A02000130	877,0
RED SECUNDARIA	6	123	20	131	06123A02000131	515,6
RED SECUNDARIA	6	123	20	147	06123A02000147	497,4
RED SECUNDARIA	6	123	20	148	06123A02000148	74,2
RED SECUNDARIA	6	123	20	149	06123A02000149	827,8
RED SECUNDARIA	6	123	20	150	06123A02000150	135,4
RED SECUNDARIA	6	123	20	151	06123A02000151	383,5
RED SECUNDARIA	6	123	20	152	06123A02000152	441,2
RED SECUNDARIA	6	123	20	154	06123A02000154	1311,5
RED SECUNDARIA	6	123	20	156	06123A02000156	2977,7
RED SECUNDARIA	6	123	20	157	06123A02000157	1285,7
RED SECUNDARIA	6	123	20	158	06123A02000158	708,7
RED SECUNDARIA	6	123	20	160	06123A02000160	1888,3
RED SECUNDARIA	6	123	20	175	06123A02000175	196,0
RED SECUNDARIA	6	123	20	176	06123A02000176	457,2
RED SECUNDARIA	6	123	20	177	06123A02000177	1371,2
RED SECUNDARIA	6	123	20	178	06123A02000178	2914,4
RED SECUNDARIA	6	123	20	182	06123A02000182	2685,6
RED SECUNDARIA	6	123	20	183	06123A02000183	2347,8
RED SECUNDARIA	6	123	20	184	06123A02000184	1949,1
RED SECUNDARIA	6	123	20	185	06123A02000185	2416,0
RED SECUNDARIA	6	123	20	191	06123A02000191	105,6



RED SECUNDARIA	6	123	20	192	06123A02000192	960,0
RED SECUNDARIA	6	123	20	193	06123A02000193	1130,5
RED SECUNDARIA	6	123	20	194	06123A02000194	7655,7
RED SECUNDARIA	6	123	20	195	06123A02000195	2216,6
RED SECUNDARIA	6	123	20	196	06123A02000196	1784,3
RED SECUNDARIA	6	123	20	197	06123A02000197	1135,2
RED SECUNDARIA	6	123	20	198	06123A02000198	307,7
RED SECUNDARIA	6	123	20	199	06123A02000199	795,2
RED SECUNDARIA	6	123	20	202	06123A02000202	32,3
RED SECUNDARIA	6	123	20	203	06123A02000203	1842,7
RED SECUNDARIA	6	123	20	204	06123A02000204	2289,2
RED SECUNDARIA	6	123	20	205	06123A02000205	37,7
RED SECUNDARIA	6	123	20	207	06123A02000207	205,2
RED SECUNDARIA	6	123	20	210	06123A02000210	1298,9
RED SECUNDARIA	6	123	20	211	06123A02000211	1034,8
RED SECUNDARIA	6	123	20	212	06123A02000212	718,6
RED SECUNDARIA	6	123	20	213	06123A02000213	457,6
RED SECUNDARIA	6	123	20	214	06123A02000214	365,4
RED SECUNDARIA	6	123	20	215	06123A02000215	451,0
RED SECUNDARIA	6	123	20	216	06123A02000216	505,1
RED SECUNDARIA	6	123	20	217	06123A02000217	791,4
RED SECUNDARIA	6	123	20	218	06123A02000218	57,9
RED SECUNDARIA	6	123	20	219	06123A02000219	85,3
RED SECUNDARIA	6	123	20	221	06123A02000221	20092,5
RED SECUNDARIA	6	123	20	223	06123A02000223	2973,1
RED SECUNDARIA	6	123	20	224	06123A02000224	2266,7
RED SECUNDARIA	6	123	20	225	06123A02000225	3114,6
RED SECUNDARIA	6	123	20	230	06123A02000230	43,6
RED SECUNDARIA	6	123	20	232	06123A02000232	334,6



RED SECUNDARIA	6	123	20	233	06123A02000233	1174,2
RED SECUNDARIA	6	123	20	234	06123A02000234	2528,7
RED SECUNDARIA	6	123	20	236	06123A02000236	512,9
RED SECUNDARIA	6	123	20	238	06123A02000238	1486,6
RED SECUNDARIA	6	123	20	239	06123A02000239	209,3
RED SECUNDARIA	6	123	20	240	06123A02000240	3175,6
RED SECUNDARIA	6	123	20	241	06123A02000241	2658,0
RED SECUNDARIA	6	123	20	243	06123A02000243	18,9
RED SECUNDARIA	6	123	20	244	06123A02000244	0,0
RED SECUNDARIA	6	123	20	249	06123A02000249	1692,2
RED SECUNDARIA	6	123	20	250	06123A02000250	773,4
RED SECUNDARIA	6	123	20	251	06123A02000251	491,2
RED SECUNDARIA	6	123	20	252	06123A02000252	579,3
RED SECUNDARIA	6	123	20	253	06123A02000253	397,9
RED SECUNDARIA	6	123	20	254	06123A02000254	267,3
RED SECUNDARIA	6	123	20	255	06123A02000255	479,1
RED SECUNDARIA	6	123	20	256	06123A02000256	624,5
RED SECUNDARIA	6	123	20	258	06123A02000258	2006,0
RED SECUNDARIA	6	123	20	259	06123A02000259	76,5
RED SECUNDARIA	6	123	20	264	06123A02000264	87,3
RED SECUNDARIA	6	123	20	265	06123A02000265	1453,5
RED SECUNDARIA	6	123	20	271	06123A02000271	4084,3
RED SECUNDARIA	6	123	20	272	06123A02000272	1064,1
RED SECUNDARIA	6	123	20	273	06123A02000273	2438,6
RED SECUNDARIA	6	123	20	274	06123A02000274	464,1
RED SECUNDARIA	6	123	20	275	06123A02000275	1123,3
RED SECUNDARIA	6	123	20	276	06123A02000276	1287,8
RED SECUNDARIA	6	123	20	277	06123A02000277	1471,5
RED SECUNDARIA	6	123	20	278	06123A02000278	2383,4



RED SECUNDARIA	6	123	20	279	06123A02000279	880,3
RED SECUNDARIA	6	123	20	280	06123A02000280	4204,7
RED SECUNDARIA	6	123	20	281	06123A02000281	832,6
RED SECUNDARIA	6	123	20	282	06123A02000282	878,4
RED SECUNDARIA	6	123	20	283	06123A02000283	1030,1
RED SECUNDARIA	6	123	20	285	06123A02000285	1032,7
RED SECUNDARIA	6	123	20	286	06123A02000286	237,5
RED SECUNDARIA	6	123	20	289	06123A02000289	396,5
RED SECUNDARIA	6	123	20	290	06123A02000290	421,4
RED SECUNDARIA	6	123	20	291	06123A02000291	437,4
RED SECUNDARIA	6	123	20	292	06123A02000292	1392,9
RED SECUNDARIA	6	123	20	306	06123A02000306	161,1
RED SECUNDARIA	6	123	20	307	06123A02000307	181,7
RED SECUNDARIA	6	123	20	309	06123A02000309	294,7
RED SECUNDARIA	6	123	20	310	06123A02000310	452,7
RED SECUNDARIA	6	123	20	311	06123A02000311	2985,0
RED SECUNDARIA	6	123	20	312	06123A02000312	1537,1
RED SECUNDARIA	6	123	20	313	06123A02000313	1591,2
RED SECUNDARIA	6	123	20	314	06123A02000314	2428,9
RED SECUNDARIA	6	123	20	315	06123A02000315	840,0
RED SECUNDARIA	6	123	20	316	06123A02000316	934,3
RED SECUNDARIA	6	123	20	317	06123A02000317	3433,1
RED SECUNDARIA	6	123	20	318	06123A02000318	887,2
RED SECUNDARIA	6	123	20	319	06123A02000319	1670,1
RED SECUNDARIA	6	123	20	324	06123A02000324	8074,9
RED SECUNDARIA	6	123	20	325	06123A02000325	3747,6
RED SECUNDARIA	6	123	20	330	06123A02000330	249,6
RED SECUNDARIA	6	123	20	331	06123A02000331	1514,6
RED SECUNDARIA	6	123	20	332	06123A02000332	3824,7



RED SECUNDARIA	6	123	20	333	06123A02000333	2493,2
RED SECUNDARIA	6	123	20	334	06123A02000334	3386,0
RED SECUNDARIA	6	123	20	335	06123A02000335	3377,6
RED SECUNDARIA	6	123	20	336	06123A02000336	1393,2
RED SECUNDARIA	6	123	20	337	06123A02000337	1471,5
RED SECUNDARIA	6	123	20	338	06123A02000338	1525,3
RED SECUNDARIA	6	123	20	339	06123A02000339	1345,0
RED SECUNDARIA	6	123	20	342	06123A02000342	1721,8
RED SECUNDARIA	6	123	20	345	06123A02000345	3136,1
RED SECUNDARIA	6	123	20	348	06123A02000348	26,7
RED SECUNDARIA	6	123	20	349	06123A02000349	4814,7
RED SECUNDARIA	6	123	20	350	06123A02000350	4393,9
RED SECUNDARIA	6	123	20	351	06123A02000351	11034,7
RED SECUNDARIA	6	123	20	390	06123A02000390	5426,8
RED SECUNDARIA	6	123	20	392	06123A02000392	534,1
RED SECUNDARIA	6	123	20	398	06123A02000398	4230,3
RED SECUNDARIA	6	123	20	403	06123A02000403	3192,3
RED SECUNDARIA	6	123	20	405	06123A02000405	12,8
RED SECUNDARIA	6	123	20	406	06123A02000406	1233,6
RED SECUNDARIA	6	123	20	407	06123A02000407	1155,7
RED SECUNDARIA	6	123	20	408	06123A02000408	3055,3
RED SECUNDARIA	6	123	20	409	06123A02000409	3929,8
RED SECUNDARIA	6	123	20	412	06123A02000412	1787,2
RED SECUNDARIA	6	123	20	413	06123A02000413	6119,2
RED SECUNDARIA	6	123	20	501	06123A02000501	1056,6
RED SECUNDARIA	6	123	20	9001	06123A02009001	5125,2
RED SECUNDARIA	6	123	20	9002	06123A02009002	6869,4
RED SECUNDARIA	6	123	20	9003	06123A02009003	225,1
RED SECUNDARIA	6	123	20	9004	06123A02009004	1753,8



RED SECUNDARIA	6	123	20	9007	06123A02009007	29822,4
RED SECUNDARIA	6	123	20	9008	06123A02009008	415,6
RED SECUNDARIA	6	123	20	9009	06123A02009009	3113,0
RED SECUNDARIA	6	123	20	9010	06123A02009010	13891,7
RED SECUNDARIA	6	123	20	9013	06123A02009013	315,7
RED SECUNDARIA	6	123	20	9014	06123A02009014	1763,1
RED SECUNDARIA	6	123	20	9015	06123A02009015	2713,4
RED SECUNDARIA	6	123	20	9016	06123A02009016	538,7
RED SECUNDARIA	6	123	20	9017	06123A02009017	571,3
RED SECUNDARIA	10	207	21	1	002100100PD55B	18,6
RED SECUNDARIA	10	207	23	2	002300200PD55C	59,9
RED SECUNDARIA	10	207	55	184	10207A05500184	8968,8
RED SECUNDARIA	10	207	55	185	10207A05500185	2300,5
RED SECUNDARIA	10	207	55	219	10207A05500219	3,9
RED SECUNDARIA	10	207	55	221	10207A05500221	10369,2
RED SECUNDARIA	10	207	55	222	10207A05500222	7355,8
RED SECUNDARIA	10	207	55	262	10207A05500262	471,2
RED SECUNDARIA	10	207	55	292	10207A05500292	1172,9
RED SECUNDARIA	10	207	55	9030	10207A05509030	200,5
RED SECUNDARIA	10	207	55	9036	10207A05509036	5353,1
RED SECUNDARIA	10	207	59	48	10207A05900048	33507,7
RED SECUNDARIA	10	207	59	49	10207A05900049	186088,5
RED SECUNDARIA	10	207	59	50	10207A05900050	38,7
RED SECUNDARIA	10	207	59	51	10207A05900051	28796,5
RED SECUNDARIA	10	207	59	60	10207A05900060	2171,9
RED SECUNDARIA	10	207	59	61	10207A05900061	3536,7
RED SECUNDARIA	10	207	59	62	10207A05900062	3817,3
RED SECUNDARIA	10	207	59	65	10207A05900065	10594,0
RED SECUNDARIA	10	207	59	115	10207A05900115	8071,3



RED SECUNDARIA	10	207	59	9001	10207A05909001	5399,7
RED SECUNDARIA	10	207	59	9002	10207A05909002	4706,9
RED SECUNDARIA	10	207	59	9003	10207A05909003	4664,5
RED SECUNDARIA	10	207	59	9005	10207A05909005	11868,1
RED SECUNDARIA	10	207	59	9006	10207A05909006	12767,9
RED SECUNDARIA	10	207	59	9011	10207A05909011	330,5
RED SECUNDARIA	10	207	60	84	10207A06000084	20596,0
RED SECUNDARIA	10	207	60	85	10207A06000085	1254,6
RED SECUNDARIA	10	207	60	87	10207A06000087	10903,8
RED SECUNDARIA	10	207	60	136	10207A06000136	6455,3
RED SECUNDARIA	10	207	60	9008	10207A06009008	4229,2
RED SECUNDARIA	10	207	60	9014	10207A06009014	97,9
RED SECUNDARIA	10	207	60	9017	10207A06009017	4888,9
RED SECUNDARIA	10	207	62	1	10207A06200001	5846,2
RED SECUNDARIA	10	207	62	2	10207A06200002	2177,2
RED SECUNDARIA	10	207	62	3	10207A06200003	4843,8
RED SECUNDARIA	10	207	62	4	10207A06200004	2138,6
RED SECUNDARIA	10	207	62	5	10207A06200005	1114,6
RED SECUNDARIA	10	207	62	7	10207A06200007	1736,4
RED SECUNDARIA	10	207	62	8	10207A06200008	6,0
RED SECUNDARIA	10	207	62	10	10207A06200010	12655,7
RED SECUNDARIA	10	207	62	11	10207A06200011	542,2
RED SECUNDARIA	10	207	62	20	10207A06200020	1093,1
RED SECUNDARIA	10	207	62	21	10207A06200021	5821,2
RED SECUNDARIA	10	207	62	22	10207A06200022	2308,4
RED SECUNDARIA	10	207	62	23	10207A06200023	595,2
RED SECUNDARIA	10	207	62	24	10207A06200024	1231,1
RED SECUNDARIA	10	207	62	25	10207A06200025	2795,3
RED SECUNDARIA	10	207	62	35	10207A06200035	965,4



RED SECUNDARIA	10	207	62	37	10207A06200037	2830,7
RED SECUNDARIA	10	207	62	51	10207A06200051	642,4
RED SECUNDARIA	10	207	62	52	10207A06200052	11270,4
RED SECUNDARIA	10	207	62	53	10207A06200053	4623,9
RED SECUNDARIA	10	207	62	54	10207A06200054	3982,1
RED SECUNDARIA	10	207	62	55	10207A06200055	3326,7
RED SECUNDARIA	10	207	62	56	10207A06200056	4116,0
RED SECUNDARIA	10	207	62	57	10207A06200057	3287,1
RED SECUNDARIA	10	207	62	58	10207A06200058	4803,4
RED SECUNDARIA	10	207	62	59	10207A06200059	7848,6
RED SECUNDARIA	10	207	62	63	10207A06200063	2438,2
RED SECUNDARIA	10	207	62	64	10207A06200064	4809,0
RED SECUNDARIA	10	207	62	65	10207A06200065	2996,0
RED SECUNDARIA	10	207	62	67	10207A06200067	3266,3
RED SECUNDARIA	10	207	62	68	10207A06200068	1753,0
RED SECUNDARIA	10	207	62	69	10207A06200069	1605,5
RED SECUNDARIA	10	207	62	71	10207A06200071	542,1
RED SECUNDARIA	10	207	62	72	10207A06200072	1522,3
RED SECUNDARIA	10	207	62	73	10207A06200073	5357,7
RED SECUNDARIA	10	207	62	74	10207A06200074	22853,5
RED SECUNDARIA	10	207	62	75	10207A06200075	44,1
RED SECUNDARIA	10	207	62	79	10207A06200079	6787,3
RED SECUNDARIA	10	207	62	81	10207A06200081	7291,7
RED SECUNDARIA	10	207	62	82	10207A06200082	2383,2
RED SECUNDARIA	10	207	62	83	10207A06200083	2665,1
RED SECUNDARIA	10	207	62	86	10207A06200086	7115,5
RED SECUNDARIA	10	207	62	88	10207A06200088	2893,7
RED SECUNDARIA	10	207	62	89	10207A06200089	2310,2
RED SECUNDARIA	10	207	62	90	10207A06200090	1918,2



RED SECUNDARIA	10	207	62	91	10207A06200091	2722,0
RED SECUNDARIA	10	207	62	92	10207A06200092	4522,0
RED SECUNDARIA	10	207	62	93	10207A06200093	4462,0
RED SECUNDARIA	10	207	62	94	10207A06200094	973,6
RED SECUNDARIA	10	207	62	95	10207A06200095	2726,9
RED SECUNDARIA	10	207	62	96	10207A06200096	3679,5
RED SECUNDARIA	10	207	62	97	10207A06200097	16247,7
RED SECUNDARIA	10	207	62	98	10207A06200098	379,5
RED SECUNDARIA	10	207	62	99	10207A06200099	289,5
RED SECUNDARIA	10	207	62	100	10207A06200100	16504,0
RED SECUNDARIA	10	207	62	101	10207A06200101	10892,3
RED SECUNDARIA	10	207	62	102	10207A06200102	23538,2
RED SECUNDARIA	10	207	62	104	10207A06200104	14583,0
RED SECUNDARIA	10	207	62	156	10207A06200156	16557,9
RED SECUNDARIA	10	207	62	157	10207A06200157	40902,6
RED SECUNDARIA	10	207	62	158	10207A06200158	54040,0
RED SECUNDARIA	10	207	62	159	10207A06200159	8237,9
RED SECUNDARIA	10	207	62	163	10207A06200163	8561,8
RED SECUNDARIA	10	207	62	164	10207A06200164	10786,9
RED SECUNDARIA	10	207	62	165	10207A06200165	57850,0
RED SECUNDARIA	10	207	62	166	10207A06200166	50541,3
RED SECUNDARIA	10	207	62	170	10207A06200170	1993,2
RED SECUNDARIA	10	207	62	176	10207A06200176	2006,3
RED SECUNDARIA	10	207	62	177	10207A06200177	2064,2
RED SECUNDARIA	10	207	62	178	10207A06200178	1849,1
RED SECUNDARIA	10	207	62	179	10207A06200179	4305,8
RED SECUNDARIA	10	207	62	181	10207A06200181	10165,0
RED SECUNDARIA	10	207	62	183	10207A06200183	3289,3
RED SECUNDARIA	10	207	62	184	10207A06200184	1957,0



RED SECUNDARIA	10	207	62	186	10207A06200186	77320,5
RED SECUNDARIA	10	207	62	193	10207A06200193	10969,6
RED SECUNDARIA	10	207	62	199	10207A06200199	3114,1
RED SECUNDARIA	10	207	62	9000	10207A06209000	78,5
RED SECUNDARIA	10	207	62	9005	10207A06209005	7858,9
RED SECUNDARIA	10	207	62	9006	10207A06209006	102,9
RED SECUNDARIA	10	207	62	9007	10207A06209007	4899,7
RED SECUNDARIA	10	207	62	9008	10207A06209008	82,1
RED SECUNDARIA	10	207	62	9009	10207A06209009	12687,3
RED SECUNDARIA	10	207	62	9016	10207A06209016	47,1
RED SECUNDARIA	10	207	62	9017	10207A06209017	338,5
RED SECUNDARIA	10	207	62	9018	10207A06209018	26561,9
RED SECUNDARIA	10	207	62	9020	10207A06209020	18003,0
RED SECUNDARIA	10	207	62	9021	10207A06209021	2586,8
RED SECUNDARIA	10	207	62	9022	10207A06209022	1954,5
RED SECUNDARIA	10	207	63	52	10207A06300052	177,4
RED SECUNDARIA	10	207	63	53	10207A06300053	1551,0
RED SECUNDARIA	10	207	63	54	10207A06300054	3485,9
RED SECUNDARIA	10	207	63	55	10207A06300055	12973,7
RED SECUNDARIA	10	207	63	56	10207A06300056	7918,8
RED SECUNDARIA	10	207	63	61	10207A06300061	4,3
RED SECUNDARIA	10	207	63	62	10207A06300062	7796,8
RED SECUNDARIA	10	207	63	63	10207A06300063	19284,7
RED SECUNDARIA	10	207	63	64	10207A06300064	4733,0
RED SECUNDARIA	10	207	63	65	10207A06300065	2083,8
RED SECUNDARIA	10	207	63	66	10207A06300066	6148,4
RED SECUNDARIA	10	207	63	9014	10207A06309014	46,0
RED SECUNDARIA	10	207	63	9015	10207A06309015	6202,2
RED SECUNDARIA	10	207	63	9018	10207A06309018	110,3



RED SECUNDARIA	10	207	63	9019	10207A06309019	1356,5
RED SECUNDARIA	10	207	63	9022	10207A06309022	2132,4
RED ACCESO	6	123	18	6	06123A01800006	38,7
RED ACCESO	6	123	18	7	06123A01800007	566,8
RED ACCESO	6	123	18	8	06123A01800008	4883,5
RED ACCESO	6	123	18	10	06123A01800010	15,9
RED ACCESO	6	123	18	17	06123A01800017	1414,2
RED ACCESO	6	123	18	23	06123A01800023	125,0
RED ACCESO	6	123	18	24	06123A01800024	129,8
RED ACCESO	6	123	18	31	06123A01800031	49,7
RED ACCESO	6	123	18	33	06123A01800033	241,6
RED ACCESO	6	123	18	34	06123A01800034	243,9
RED ACCESO	6	123	18	35	06123A01800035	115,7
RED ACCESO	6	123	18	37	06123A01800037	30,8
RED ACCESO	6	123	18	50	06123A01800050	225,4
RED ACCESO	6	123	18	51	06123A01800051	562,3
RED ACCESO	6	123	18	52	06123A01800052	727,1
RED ACCESO	6	123	18	106	06123A01800106	108,0
RED ACCESO	6	123	18	9001	06123A01809001	6932,7
RED ACCESO	6	123	18	9003	06123A01809003	51,3
RED ACCESO	6	123	18	9005	06123A01809005	33,4
RED ACCESO	6	123	18	9008	06123A01809008	2160,2
RED ACCESO	6	123	19	51	06123A01900051	109,5
RED ACCESO	6	123	19	52	06123A01900052	582,1
RED ACCESO	6	123	19	53	06123A01900053	1092,7
RED ACCESO	6	123	19	54	06123A01900054	741,2
RED ACCESO	6	123	19	55	06123A01900055	712,0
RED ACCESO	6	123	19	58	06123A01900058	691,6
RED ACCESO	6	123	19	59	06123A01900059	177,1



RED ACCESO	6	123	19	60	06123A01900060	22,1
RED ACCESO	6	123	19	65	06123A01900065	572,4
RED ACCESO	6	123	19	66	06123A01900066	111,6
RED ACCESO	6	123	19	69	06123A01900069	120,2
RED ACCESO	6	123	19	70	06123A01900070	695,5
RED ACCESO	6	123	19	71	06123A01900071	451,6
RED ACCESO	6	123	19	73	06123A01900073	244,8
RED ACCESO	6	123	19	74	06123A01900074	122,4
RED ACCESO	6	123	19	75	06123A01900075	1179,2
RED ACCESO	6	123	19	80	06123A01900080	479,6
RED ACCESO	6	123	19	88	06123A01900088	1066,3
RED ACCESO	6	123	19	93	06123A01900093	1641,8
RED ACCESO	6	123	19	94	06123A01900094	130,0
RED ACCESO	6	123	19	9002	06123A01909002	10159,9
RED ACCESO	6	123	19	9003	06123A01909003	181,1
RED ACCESO	6	123	20	4	06123A02000004	120,1
RED ACCESO	6	123	20	5	06123A02000005	1550,6
RED ACCESO	6	123	20	7	06123A02000007	954,7
RED ACCESO	6	123	20	11	06123A02000011	1175,2
RED ACCESO	6	123	20	12	06123A02000012	1929,4
RED ACCESO	6	123	20	14	06123A02000014	621,6
RED ACCESO	6	123	20	17	06123A02000017	170,8
RED ACCESO	6	123	20	25	06123A02000025	173,4
RED ACCESO	6	123	20	26	06123A02000026	719,3
RED ACCESO	6	123	20	27	06123A02000027	1422,9
RED ACCESO	6	123	20	33	06123A02000033	3034,0
RED ACCESO	6	123	20	38	06123A02000038	1009,9
RED ACCESO	6	123	20	45	06123A02000045	335,8
RED ACCESO	6	123	20	86	06123A02000086	614,9



RED ACCESO	6	123	20	87	06123A02000087	437,0
RED ACCESO	6	123	20	88	06123A02000088	400,1
RED ACCESO	6	123	20	89	06123A02000089	548,5
RED ACCESO	6	123	20	90	06123A02000090	466,5
RED ACCESO	6	123	20	91	06123A02000091	419,9
RED ACCESO	6	123	20	92	06123A02000092	362,6
RED ACCESO	6	123	20	93	06123A02000093	356,6
RED ACCESO	6	123	20	94	06123A02000094	917,9
RED ACCESO	6	123	20	95	06123A02000095	463,6
RED ACCESO	6	123	20	96	06123A02000096	196,6
RED ACCESO	6	123	20	97	06123A02000097	55,9
RED ACCESO	6	123	20	98	06123A02000098	629,3
RED ACCESO	6	123	20	99	06123A02000099	396,7
RED ACCESO	6	123	20	100	06123A02000100	297,4
RED ACCESO	6	123	20	101	06123A02000101	360,6
RED ACCESO	6	123	20	102	06123A02000102	325,5
RED ACCESO	6	123	20	104	06123A02000104	205,1
RED ACCESO	6	123	20	106	06123A02000106	425,3
RED ACCESO	6	123	20	107	06123A02000107	476,8
RED ACCESO	6	123	20	109	06123A02000109	368,1
RED ACCESO	6	123	20	120	06123A02000120	1064,2
RED ACCESO	6	123	20	121	06123A02000121	1248,5
RED ACCESO	6	123	20	122	06123A02000122	505,7
RED ACCESO	6	123	20	125	06123A02000125	1537,9
RED ACCESO	6	123	20	126	06123A02000126	8310,2
RED ACCESO	6	123	20	177	06123A02000177	38,4
RED ACCESO	6	123	20	179	06123A02000179	1203,3
RED ACCESO	6	123	20	180	06123A02000180	818,0
RED ACCESO	6	123	20	181	06123A02000181	1071,8



RED ACCESO	6	123	20	182	06123A02000182	1346,1
RED ACCESO	6	123	20	186	06123A02000186	1533,1
RED ACCESO	6	123	20	187	06123A02000187	3295,5
RED ACCESO	6	123	20	188	06123A02000188	624,0
RED ACCESO	6	123	20	189	06123A02000189	222,8
RED ACCESO	6	123	20	221	06123A02000221	14507,7
RED ACCESO	6	123	20	223	06123A02000223	1,6
RED ACCESO	6	123	20	237	06123A02000237	499,3
RED ACCESO	6	123	20	239	06123A02000239	495,0
RED ACCESO	6	123	20	350	06123A02000350	1977,6
RED ACCESO	6	123	20	394	06123A02000394	827,4
RED ACCESO	6	123	20	395	06123A02000395	580,0
RED ACCESO	6	123	20	396	06123A02000396	207,5
RED ACCESO	6	123	20	397	06123A02000397	366,2
RED ACCESO	6	123	20	398	06123A02000398	25,5
RED ACCESO	6	123	20	1181	06123A02001181	201,2
RED ACCESO	6	123	20	1183	06123A02001183	39,6
RED ACCESO	6	123	20	9008	06123A02009008	60,9
RED ACCESO	6	123	20	9009	06123A02009009	2106,3
RED ACCESO	6	123	20	9010	06123A02009010	3775,2
RED ACCESO	6	123	20	9012	06123A02009012	5026,9
RED ACCESO	10	207	55	37	10207A05500037	360,3
RED ACCESO	10	207	55	39	10207A05500039	91,3
RED ACCESO	10	207	55	40	10207A05500040	104,6
RED ACCESO	10	207	55	41	10207A05500041	115,0
RED ACCESO	10	207	55	42	10207A05500042	638,1
RED ACCESO	10	207	55	43	10207A05500043	344,7
RED ACCESO	10	207	55	47	10207A05500047	393,5
RED ACCESO	10	207	55	48	10207A05500048	358,3



RED ACCESO	10	207	55	49	10207A05500049	943,0
RED ACCESO	10	207	55	50	10207A05500050	182,6
RED ACCESO	10	207	55	51	10207A05500051	243,9
RED ACCESO	10	207	55	52	10207A05500052	221,9
RED ACCESO	10	207	55	53	10207A05500053	341,1
RED ACCESO	10	207	55	96	10207A05500096	82,0
RED ACCESO	10	207	55	97	10207A05500097	289,8
RED ACCESO	10	207	55	98	10207A05500098	567,8
RED ACCESO	10	207	55	99	10207A05500099	129,6
RED ACCESO	10	207	55	100	10207A05500100	166,4
RED ACCESO	10	207	55	101	10207A05500101	278,4
RED ACCESO	10	207	55	102	10207A05500102	152,2
RED ACCESO	10	207	55	103	10207A05500103	206,1
RED ACCESO	10	207	55	104	10207A05500104	251,1
RED ACCESO	10	207	55	105	10207A05500105	449,2
RED ACCESO	10	207	55	107	10207A05500107	184,9
RED ACCESO	10	207	55	108	10207A05500108	240,2
RED ACCESO	10	207	55	138	10207A05500138	438,1
RED ACCESO	10	207	55	216	10207A05500216	2,6
RED ACCESO	10	207	55	218	10207A05500218	631,0
RED ACCESO	10	207	55	220	10207A05500220	1439,2
RED ACCESO	10	207	55	221	10207A05500221	2812,0
RED ACCESO	10	207	55	222	10207A05500222	2705,7
RED ACCESO	10	207	55	223	10207A05500223	896,1
RED ACCESO	10	207	55	226	10207A05500226	632,9
RED ACCESO	10	207	55	227	10207A05500227	251,9
RED ACCESO	10	207	55	228	10207A05500228	598,7
RED ACCESO	10	207	55	9008	10207A05509008	4674,4
RED ACCESO	10	207	55	9030	10207A05509030	4523,2



RED ACCESO	10	207	59	49	10207A05900049	48461,0
RED ACCESO	10	207	60	1	10207A06000001	720,3
RED ACCESO	10	207	60	2	10207A06000002	350,5
RED ACCESO	10	207	60	3	10207A06000003	5515,4
RED ACCESO	10	207	60	8	10207A06000008	845,4
RED ACCESO	10	207	60	9	10207A06000009	328,0
RED ACCESO	10	207	60	10	10207A06000010	229,0
RED ACCESO	10	207	60	11	10207A06000011	23,0
RED ACCESO	10	207	60	12	10207A06000012	190,8
RED ACCESO	10	207	60	16	10207A06000016	130,6
RED ACCESO	10	207	60	17	10207A06000017	26,3
RED ACCESO	10	207	60	18	10207A06000018	262,6
RED ACCESO	10	207	60	22	10207A06000022	5,6
RED ACCESO	10	207	60	29	10207A06000029	15,2
RED ACCESO	10	207	60	30	10207A06000030	2026,1
RED ACCESO	10	207	60	31	10207A06000031	3059,4
RED ACCESO	10	207	60	32	10207A06000032	121,6
RED ACCESO	10	207	60	136	10207A06000136	893,2
RED ACCESO	10	207	60	173	10207A06000173	546,9
RED ACCESO	10	207	60	174	10207A06000174	1265,7
RED ACCESO	10	207	60	175	10207A06000175	785,2
RED ACCESO	10	207	60	176	10207A06000176	608,6
RED ACCESO	10	207	60	177	10207A06000177	3105,4
RED ACCESO	10	207	60	184	10207A06000184	145,3
RED ACCESO	10	207	60	9004	10207A06009004	6135,2
RED ACCESO	10	207	60	9005	10207A06009005	68,0
RED ACCESO	10	207	60	9006	10207A06009006	35,5
RED ACCESO	10	207	60	9007	10207A06009007	945,3
RED ACCESO	10	207	60	9017	10207A06009017	3933,9



RED ACCESO	10	207	62	53	10207A06200053	1686,4
RED ACCESO	10	207	62	55	10207A06200055	1039,2
RED ACCESO	10	207	62	56	10207A06200056	1295,0
RED ACCESO	10	207	62	60	10207A06200060	647,3
RED ACCESO	10	207	62	61	10207A06200061	1030,8
RED ACCESO	10	207	62	62	10207A06200062	4336,4
RED ACCESO	10	207	62	9007	10207A06209007	3925,0
AREA PERIURBANA	10	207	7	1	000700100PD55A	170,7
AREA PERIURBANA	10	207	7	2	000700200PD55A	49,7
AREA PERIURBANA	10	207	7	4	000700400PD55A	70,9
AREA PERIURBANA	10	207	7	5	000700500PD55A	52,1
AREA PERIURBANA	10	207	12	2	001200200PD55A	620,0
AREA PERIURBANA	10	207	19	1	001900100PD45F	67,0
AREA PERIURBANA	10	207	19	2	001900200PD45F	67,0
AREA PERIURBANA	10	207	19	5	001900500PD45F	88,4
AREA PERIURBANA	10	207	19	6	001900600PD45F	50,7
AREA PERIURBANA	10	207	19	7	001900700PD45F	63,2
AREA PERIURBANA	10	207	19	8	001900800PD45F	54,4
AREA PERIURBANA	10	207	24	1	002400100PD45F	63,1
AREA PERIURBANA	10	207	24	2	002400200PD45F	56,1
AREA PERIURBANA	10	207	55	52	10207A05500052	3942,3
AREA PERIURBANA	10	207	55	59	10207A05500059	524,6
AREA PERIURBANA	10	207	55	61	10207A05500061	5022,6
AREA PERIURBANA	10	207	55	90	10207A05500090	7768,8
AREA PERIURBANA	10	207	55	91	10207A05500091	31602,7
AREA PERIURBANA	10	207	55	92	10207A05500092	13854,6
AREA PERIURBANA	10	207	55	93	10207A05500093	18119,3
AREA PERIURBANA	10	207	55	94	10207A05500094	5563,2
AREA PERIURBANA	10	207	55	95	10207A05500095	3019,3



AREA PERIURBANA	10	207	55	96	10207A05500096	2694,2
AREA PERIURBANA	10	207	55	121	10207A05500121	45139,3
AREA PERIURBANA	10	207	55	122	10207A05500122	83,1
AREA PERIURBANA	10	207	55	134	10207A05500134	39,3
AREA PERIURBANA	10	207	55	135	10207A05500135	641,4
AREA PERIURBANA	10	207	55	136	10207A05500136	3800,6
AREA PERIURBANA	10	207	55	137	10207A05500137	3865,6
AREA PERIURBANA	10	207	55	138	10207A05500138	2740,5
AREA PERIURBANA	10	207	55	139	10207A05500139	9732,4
AREA PERIURBANA	10	207	55	140	10207A05500140	12109,9
AREA PERIURBANA	10	207	55	141	10207A05500141	12126,3
AREA PERIURBANA	10	207	55	142	10207A05500142	3362,0
AREA PERIURBANA	10	207	55	143	10207A05500143	3511,9
AREA PERIURBANA	10	207	55	144	10207A05500144	4194,3
AREA PERIURBANA	10	207	55	145	10207A05500145	3754,7
AREA PERIURBANA	10	207	55	146	10207A05500146	810,8
AREA PERIURBANA	10	207	55	147	10207A05500147	1314,8
AREA PERIURBANA	10	207	55	148	10207A05500148	2182,3
AREA PERIURBANA	10	207	55	150	10207A05500150	1074,6
AREA PERIURBANA	10	207	55	151	10207A05500151	3114,5
AREA PERIURBANA	10	207	55	152	10207A05500152	185,4
AREA PERIURBANA	10	207	55	153	10207A05500153	2412,9
AREA PERIURBANA	10	207	55	154	10207A05500154	3886,1
AREA PERIURBANA	10	207	55	155	10207A05500155	384,7
AREA PERIURBANA	10	207	55	156	10207A05500156	578,4
AREA PERIURBANA	10	207	55	157	10207A05500157	13575,7
AREA PERIURBANA	10	207	55	158	10207A05500158	2960,7
AREA PERIURBANA	10	207	55	159	10207A05500159	2458,4
AREA PERIURBANA	10	207	55	160	10207A05500160	4792,3



AREA PERIURBANA	10	207	55	161	10207A05500161	44749,0
AREA PERIURBANA	10	207	55	162	10207A05500162	2006,4
AREA PERIURBANA	10	207	55	163	10207A05500163	4075,3
AREA PERIURBANA	10	207	55	164	10207A05500164	6366,7
AREA PERIURBANA	10	207	55	165	10207A05500165	7265,0
AREA PERIURBANA	10	207	55	166	10207A05500166	3919,4
AREA PERIURBANA	10	207	55	167	10207A05500167	3403,0
AREA PERIURBANA	10	207	55	168	10207A05500168	3130,2
AREA PERIURBANA	10	207	55	169	10207A05500169	1552,1
AREA PERIURBANA	10	207	55	170	10207A05500170	12873,7
AREA PERIURBANA	10	207	55	171	10207A05500171	14008,5
AREA PERIURBANA	10	207	55	172	10207A05500172	15785,6
AREA PERIURBANA	10	207	55	173	10207A05500173	3682,9
AREA PERIURBANA	10	207	55	174	10207A05500174	25018,7
AREA PERIURBANA	10	207	55	175	10207A05500175	5424,3
AREA PERIURBANA	10	207	55	176	10207A05500176	3323,1
AREA PERIURBANA	10	207	55	177	10207A05500177	509,3
AREA PERIURBANA	10	207	55	190	10207A05500190	255,6
AREA PERIURBANA	10	207	55	191	10207A05500191	5805,6
AREA PERIURBANA	10	207	55	193	10207A05500193	5794,8
AREA PERIURBANA	10	207	55	194	10207A05500194	14823,3
AREA PERIURBANA	10	207	55	195	10207A05500195	5490,7
AREA PERIURBANA	10	207	55	196	10207A05500196	5505,2
AREA PERIURBANA	10	207	55	197	10207A05500197	36893,0
AREA PERIURBANA	10	207	55	198	10207A05500198	8504,3
AREA PERIURBANA	10	207	55	199	10207A05500199	7308,0
AREA PERIURBANA	10	207	55	200	10207A05500200	2407,2
AREA PERIURBANA	10	207	55	201	10207A05500201	3253,0
AREA PERIURBANA	10	207	55	202	10207A05500202	6682,2



AREA PERIURBANA	10	207	55	203	10207A05500203	2183,8
AREA PERIURBANA	10	207	55	204	10207A05500204	2709,2
AREA PERIURBANA	10	207	55	207	10207A05500207	293,5
AREA PERIURBANA	10	207	55	208	10207A05500208	1305,6
AREA PERIURBANA	10	207	55	210	10207A05500210	2439,8
AREA PERIURBANA	10	207	55	211	10207A05500211	1256,7
AREA PERIURBANA	10	207	55	212	10207A05500212	807,3
AREA PERIURBANA	10	207	55	213	10207A05500213	3894,1
AREA PERIURBANA	10	207	55	214	10207A05500214	939,9
AREA PERIURBANA	10	207	55	215	10207A05500215	1359,8
AREA PERIURBANA	10	207	55	216	10207A05500216	31105,3
AREA PERIURBANA	10	207	55	217	10207A05500217	3281,8
AREA PERIURBANA	10	207	55	218	10207A05500218	10726,4
AREA PERIURBANA	10	207	55	228	10207A05500228	161,3
AREA PERIURBANA	10	207	55	230	10207A05500230	2,0
AREA PERIURBANA	10	207	55	231	10207A05500231	263,3
AREA PERIURBANA	10	207	55	232	10207A05500232	9177,8
AREA PERIURBANA	10	207	55	233	10207A05500233	1155,3
AREA PERIURBANA	10	207	55	234	10207A05500234	5211,8
AREA PERIURBANA	10	207	55	235	10207A05500235	2596,9
AREA PERIURBANA	10	207	55	236	10207A05500236	11744,3
AREA PERIURBANA	10	207	55	237	10207A05500237	8807,6
AREA PERIURBANA	10	207	55	238	10207A05500238	1141,0
AREA PERIURBANA	10	207	55	239	10207A05500239	4541,8
AREA PERIURBANA	10	207	55	240	10207A05500240	8286,8
AREA PERIURBANA	10	207	55	241	10207A05500241	5681,7
AREA PERIURBANA	10	207	55	242	10207A05500242	1414,4
AREA PERIURBANA	10	207	55	243	10207A05500243	1274,3
AREA PERIURBANA	10	207	55	244	10207A05500244	1154,3



AREA PERIURBANA	10	207	55	245	10207A05500245	3306,4
AREA PERIURBANA	10	207	55	246	10207A05500246	7520,6
AREA PERIURBANA	10	207	55	247	10207A05500247	19795,5
AREA PERIURBANA	10	207	55	248	10207A05500248	1122,1
AREA PERIURBANA	10	207	55	249	10207A05500249	10907,0
AREA PERIURBANA	10	207	55	251	10207A05500251	5823,9
AREA PERIURBANA	10	207	55	252	10207A05500252	853,6
AREA PERIURBANA	10	207	55	253	10207A05500253	7766,1
AREA PERIURBANA	10	207	55	254	10207A05500254	8357,3
AREA PERIURBANA	10	207	55	255	10207A05500255	6587,3
AREA PERIURBANA	10	207	55	256	10207A05500256	17090,8
AREA PERIURBANA	10	207	55	257	10207A05500257	3487,3
AREA PERIURBANA	10	207	55	258	10207A05500258	6041,3
AREA PERIURBANA	10	207	55	259	10207A05500259	2763,5
AREA PERIURBANA	10	207	55	260	10207A05500260	731,9
AREA PERIURBANA	10	207	55	261	10207A05500261	487,6
AREA PERIURBANA	10	207	55	263	10207A05500263	2004,4
AREA PERIURBANA	10	207	55	264	10207A05500264	1168,8
AREA PERIURBANA	10	207	55	265	10207A05500265	962,3
AREA PERIURBANA	10	207	55	266	10207A05500266	1188,3
AREA PERIURBANA	10	207	55	267	10207A05500267	895,5
AREA PERIURBANA	10	207	55	268	10207A05500268	4393,7
AREA PERIURBANA	10	207	55	270	10207A05500270	8216,7
AREA PERIURBANA	10	207	55	298	10207A05500298	15567,3
AREA PERIURBANA	10	207	55	299	10207A05500299	17386,7
AREA PERIURBANA	10	207	55	300	10207A05500300	1336,5
AREA PERIURBANA	10	207	55	323	10207A05500323	217,5
AREA PERIURBANA	10	207	55	324	10207A05500324	12649,9
AREA PERIURBANA	10	207	55	325	10207A05500325	11004,5



AREA PERIURBANA	10	207	55	9000	10207A05509000	5046,2
AREA PERIURBANA	10	207	55	9008	10207A05509008	2492,0
AREA PERIURBANA	10	207	55	9009	10207A05509009	126,8
AREA PERIURBANA	10	207	55	9012	10207A05509012	303,8
AREA PERIURBANA	10	207	55	9016	10207A05509016	2778,5
AREA PERIURBANA	10	207	55	9018	10207A05509018	629,6
AREA PERIURBANA	10	207	55	9020	10207A05509020	2815,2
AREA PERIURBANA	10	207	55	9021	10207A05509021	8698,8
AREA PERIURBANA	10	207	55	9022	10207A05509022	416,1
AREA PERIURBANA	10	207	55	9023	10207A05509023	153,3
AREA PERIURBANA	10	207	55	9025	10207A05509025	1664,7
AREA PERIURBANA	10	207	55	9026	10207A05509026	2340,2
AREA PERIURBANA	10	207	55	9027	10207A05509027	345,6
AREA PERIURBANA	10	207	55	9028	10207A05509028	623,4
AREA PERIURBANA	10	207	55	9030	10207A05509030	3410,3
AREA PERIURBANA	10	207	55	9031	10207A05509031	2631,3
AREA PERIURBANA	10	207	55	9032	10207A05509032	1898,7
AREA PERIURBANA	10	207	55	9033	10207A05509033	792,7
AREA PERIURBANA	10	207	55	9034	10207A05509034	932,5
AREA PERIURBANA	10	207	59	51	10207A05900051	86544,2
AREA PERIURBANA	10	207	59	65	10207A05900065	8499,8
AREA PERIURBANA	10	207	59	66	10207A05900066	281,5
AREA PERIURBANA	10	207	59	68	10207A05900068	720,1
AREA PERIURBANA	10	207	59	69	10207A05900069	19815,6
AREA PERIURBANA	10	207	59	70	10207A05900070	27565,4
AREA PERIURBANA	10	207	59	71	10207A05900071	32564,6
AREA PERIURBANA	10	207	59	72	10207A05900072	31409,8
AREA PERIURBANA	10	207	59	73	10207A05900073	4174,2
AREA PERIURBANA	10	207	59	74	10207A05900074	546,3



AREA PERIURBANA	10	207	59	75	10207A05900075	606,2
AREA PERIURBANA	10	207	59	76	10207A05900076	492,8
AREA PERIURBANA	10	207	59	77	10207A05900077	1749,4
AREA PERIURBANA	10	207	59	78	10207A05900078	1596,7
AREA PERIURBANA	10	207	59	79	10207A05900079	1391,0
AREA PERIURBANA	10	207	59	80	10207A05900080	1767,4
AREA PERIURBANA	10	207	59	81	10207A05900081	2906,6
AREA PERIURBANA	10	207	59	82	10207A05900082	2646,5
AREA PERIURBANA	10	207	59	83	10207A05900083	9681,0
AREA PERIURBANA	10	207	59	84	10207A05900084	15148,9
AREA PERIURBANA	10	207	59	85	10207A05900085	253,0
AREA PERIURBANA	10	207	59	86	10207A05900086	7292,6
AREA PERIURBANA	10	207	59	87	10207A05900087	156,8
AREA PERIURBANA	10	207	59	88	10207A05900088	243,2
AREA PERIURBANA	10	207	59	89	10207A05900089	31,7
AREA PERIURBANA	10	207	59	90	10207A05900090	42,4
AREA PERIURBANA	10	207	59	91	10207A05900091	144,2
AREA PERIURBANA	10	207	59	94	10207A05900094	1674,4
AREA PERIURBANA	10	207	59	95	10207A05900095	1446,4
AREA PERIURBANA	10	207	59	96	10207A05900096	596,6
AREA PERIURBANA	10	207	59	97	10207A05900097	310,4
AREA PERIURBANA	10	207	59	98	10207A05900098	508,2
AREA PERIURBANA	10	207	59	99	10207A05900099	747,9
AREA PERIURBANA	10	207	59	100	10207A05900100	424,6
AREA PERIURBANA	10	207	59	101	10207A05900101	1505,0
AREA PERIURBANA	10	207	59	102	10207A05900102	1211,3
AREA PERIURBANA	10	207	59	103	10207A05900103	735,4
AREA PERIURBANA	10	207	59	104	10207A05900104	460,9
AREA PERIURBANA	10	207	59	105	10207A05900105	940,8



AREA PERIURBANA	10	207	59	106	10207A05900106	344,3
AREA PERIURBANA	10	207	59	107	10207A05900107	524,7
AREA PERIURBANA	10	207	59	108	10207A05900108	243,8
AREA PERIURBANA	10	207	59	109	10207A05900109	427,0
AREA PERIURBANA	10	207	59	110	10207A05900110	731,5
AREA PERIURBANA	10	207	59	111	10207A05900111	6113,1
AREA PERIURBANA	10	207	59	112	10207A05900112	6726,7
AREA PERIURBANA	10	207	59	113	10207A05900113	37356,0
AREA PERIURBANA	10	207	59	115	10207A05900115	124086,3
AREA PERIURBANA	10	207	59	119	10207A05900119	678,5
AREA PERIURBANA	10	207	59	9000	10207A05909000	2,5
AREA PERIURBANA	10	207	59	9005	10207A05909005	3785,7
AREA PERIURBANA	10	207	59	9008	10207A05909008	4539,0
AREA PERIURBANA	10	207	59	9009	10207A05909009	702,3
AREA PERIURBANA	10	207	59	9010	10207A05909010	493,9
AREA PERIURBANA	10	207	59	9011	10207A05909011	304,4
AREA PERIURBANA	10	207	62	11	10207A06200011	4034,7
AREA PERIURBANA	10	207	62	12	10207A06200012	1501,5
AREA PERIURBANA	10	207	62	13	10207A06200013	182,1
AREA PERIURBANA	10	207	62	15	10207A06200015	5940,9
AREA PERIURBANA	10	207	62	16	10207A06200016	4568,4
AREA PERIURBANA	10	207	62	17	10207A06200017	7634,8
AREA PERIURBANA	10	207	62	18	10207A06200018	866,8
AREA PERIURBANA	10	207	62	104	10207A06200104	2038,7
AREA PERIURBANA	10	207	62	105	10207A06200105	69737,0
AREA PERIURBANA	10	207	62	106	10207A06200106	3148,9
AREA PERIURBANA	10	207	62	107	10207A06200107	2534,0
AREA PERIURBANA	10	207	62	108	10207A06200108	4455,9
AREA PERIURBANA	10	207	62	109	10207A06200109	1735,6



AREA PERIURBANA	10	207	62	110	10207A06200110	2582,8
AREA PERIURBANA	10	207	62	111	10207A06200111	9125,4
AREA PERIURBANA	10	207	62	112	10207A06200112	4079,4
AREA PERIURBANA	10	207	62	113	10207A06200113	15207,9
AREA PERIURBANA	10	207	62	114	10207A06200114	4454,6
AREA PERIURBANA	10	207	62	115	10207A06200115	9665,1
AREA PERIURBANA	10	207	62	116	10207A06200116	356,2
AREA PERIURBANA	10	207	62	118	10207A06200118	2113,6
AREA PERIURBANA	10	207	62	119	10207A06200119	7028,8
AREA PERIURBANA	10	207	62	120	10207A06200120	418,2
AREA PERIURBANA	10	207	62	121	10207A06200121	544,9
AREA PERIURBANA	10	207	62	122	10207A06200122	1110,2
AREA PERIURBANA	10	207	62	123	10207A06200123	499,6
AREA PERIURBANA	10	207	62	124	10207A06200124	692,8
AREA PERIURBANA	10	207	62	125	10207A06200125	1200,3
AREA PERIURBANA	10	207	62	126	10207A06200126	1119,5
AREA PERIURBANA	10	207	62	127	10207A06200127	683,3
AREA PERIURBANA	10	207	62	128	10207A06200128	635,6
AREA PERIURBANA	10	207	62	130	10207A06200130	338,7
AREA PERIURBANA	10	207	62	131	10207A06200131	603,9
AREA PERIURBANA	10	207	62	132	10207A06200132	332,6
AREA PERIURBANA	10	207	62	133	10207A06200133	908,4
AREA PERIURBANA	10	207	62	134	10207A06200134	1471,2
AREA PERIURBANA	10	207	62	135	10207A06200135	603,1
AREA PERIURBANA	10	207	62	136	10207A06200136	590,4
AREA PERIURBANA	10	207	62	137	10207A06200137	888,9
AREA PERIURBANA	10	207	62	138	10207A06200138	1985,9
AREA PERIURBANA	10	207	62	139	10207A06200139	1973,2
AREA PERIURBANA	10	207	62	140	10207A06200140	2421,8



AREA PERIURBANA	10	207	62	141	10207A06200141	2620,9
AREA PERIURBANA	10	207	62	142	10207A06200142	1066,5
AREA PERIURBANA	10	207	62	143	10207A06200143	128,6
AREA PERIURBANA	10	207	62	144	10207A06200144	3517,1
AREA PERIURBANA	10	207	62	145	10207A06200145	3037,8
AREA PERIURBANA	10	207	62	146	10207A06200146	422,7
AREA PERIURBANA	10	207	62	147	10207A06200147	5889,1
AREA PERIURBANA	10	207	62	148	10207A06200148	395,9
AREA PERIURBANA	10	207	62	149	10207A06200149	697,1
AREA PERIURBANA	10	207	62	150	10207A06200150	8711,8
AREA PERIURBANA	10	207	62	151	10207A06200151	3440,7
AREA PERIURBANA	10	207	62	152	10207A06200152	3456,1
AREA PERIURBANA	10	207	62	153	10207A06200153	663,5
AREA PERIURBANA	10	207	62	154	10207A06200154	1189,8
AREA PERIURBANA	10	207	62	155	10207A06200155	7501,8
AREA PERIURBANA	10	207	62	156	10207A06200156	5098,3
AREA PERIURBANA	10	207	62	196	10207A06200196	459,9
AREA PERIURBANA	10	207	62	197	10207A06200197	226,0
AREA PERIURBANA	10	207	62	198	10207A06200198	165,3
AREA PERIURBANA	10	207	62	199	10207A06200199	118000,2
AREA PERIURBANA	10	207	62	9000	10207A06209000	981,3
AREA PERIURBANA	10	207	62	9005	10207A06209005	3804,8
AREA PERIURBANA	10	207	62	9010	10207A06209010	1584,9
AREA PERIURBANA	10	207	62	9011	10207A06209011	206,2
AREA PERIURBANA	10	207	62	9012	10207A06209012	239,8
AREA PERIURBANA	10	207	62	9013	10207A06209013	519,7
AREA PERIURBANA	10	207	62	9014	10207A06209014	1868,3
AREA PERIURBANA	10	207	62	9015	10207A06209015	1128,8
AREA PERIURBANA	10	207	62	9017	10207A06209017	298,6



PUNTO AGUA-MANTENIMIENTO	10	207	59	49	10207A05900049	500,0
PUNTO AGUA-MANTENIMIENTO	10	207	59	49	10207A05900049	500,0
PUNTO AGUA-MANTENIMIENTO	10	207	59	49	10207A05900049	500,0
PUNTO AGUA-MANTENIMIENTO	10	207	59	9006	10207A05909006	500,0
PUNTO AGUA-MANTENIMIENTO	10	207	59	49	10207A05900049	500,0
PUNTO AGUA-RECONSTRUCCIÓN	10	207	62	186	10207A06200186	500,0
PUNTO AGUA-RECONSTRUCCIÓN	10	207	62	104	10207A06200104	500,0
PUNTO AGUA NUEVO	10	207	62	159	10207A06200159	500,0
PUNTO AGUA NUEVO	10	207	62	9020	10207A06209020	500,0
PUNTO AGUA NUEVO	10	207	62	177	10207A06200177	500,0
PUNTO AGUA NUEVO	6	123	20	38	06123A02000038	500,0
PUNTO AGUA NUEVO	6	123	20	147	06123A02000147	500,0
CAMINOS	10	207	62	199	10207A06200199	
CAMINOS	10	207	59	84	10207A05900084	
CAMINOS	10	207	60	136	10207A06000136	
CAMINOS	10	207	59	9001	10207A05909001	
CAMINOS	10	207	59	9002	10207A05909002	
CAMINOS	10	207	59	9005	10207A05909005	
CAMINOS	10	207	59	9006	10207A05909006	
CAMINOS	10	207	60	84	10207A06000084	
CAMINOS	10	207	59	49	10207A05900049	
CAMINOS	10	207	62	10	10207A06200010	
CAMINOS	10	207	62	11	10207A06200011	
CAMINOS	10	207	59	48	10207A05900048	
CAMINOS	10	207	60	87	10207A06000087	
CAMINOS	10	207	59	51	10207A05900051	
CAMINOS	10	207	59	52	10207A05900052	
CAMINOS	10	207	60	9014	10207A06009014	



CAMINOS	10	207	60	9017	10207A06009017	
CAMINOS	10	207	59	53	10207A05900053	
CAMINOS	10	207	59	58	10207A05900058	
CAMINOS	10	207	59	60	10207A05900060	
CAMINOS	10	207	62	9005	10207A06209005	
CAMINOS	10	207	62	9006	10207A06209006	
CAMINOS	10	207	62	9007	10207A06209007	
CAMINOS	10	207	62	21	10207A06200021	
CAMINOS	10	207	62	9019	10207A06209019	
CAMINOS	10	207	62	9020	10207A06209020	
CAMINOS	10	207	62	186	10207A06200186	
CAMINOS	10	207	62	103	10207A06200103	
CAMINOS	10	207	62	104	10207A06200104	
CAMINOS	10	207	62	113	10207A06200113	
CAMINOS	10	207	62	9	10207A06200009	
CAMINOS	10	207	62	105	10207A06200105	

• • •

