ESPECIES INFLAMABLES.

- *Pinus sp.* (Pino)
- *Cupressus sp*. (Ciprés, Arizonica, …)
- *Mimosa pudica* (Mimosa)
- …

ESPECIES RECOMENDABLES

- *Nerium oleander* (Adelfa)
- *Ligustrum vulgare* (Aligustre)
- *Viburnum tinus* (Durillo)
- *Photinia sp.* (Fotinia)
- *Hedera hélix* (Hiedra)
- *Buxus semprevivens* (Boj)
- *Laurus nobilis (Laurel)*
- …

Recuerda que está prohibido el uso del fuego en la Época de Peligro Alto de incendios, o en Época de Peligro Medio así se disponga en la Orden Vigente.

Con cualquier escape avisar al 112.

Información

Contacto

Teléfonos: **927005815 / 927005826**
Correo electrónico: **preifex@juntaex.es**
Web: **http://www.infoex.info/**

Más información en:

- *La Orden de 24 de octubre de 2016, Técnica de Plan de Prevención de Incendios Forestales en la Comunidad Autónoma de Extremadura.* (PREIFEX) (DOE Nº211- 03/11/2016).

- La Orden de Época de Peligro Vigente.

"Las especies de su jardín y su distribución podrán minimizar los riesgos frente a un incendio forestal "

JUNTA DE EXTREMADURA
Consejería de Agricultura, Desarrollo Rural, Población y Territorio

INFOEX

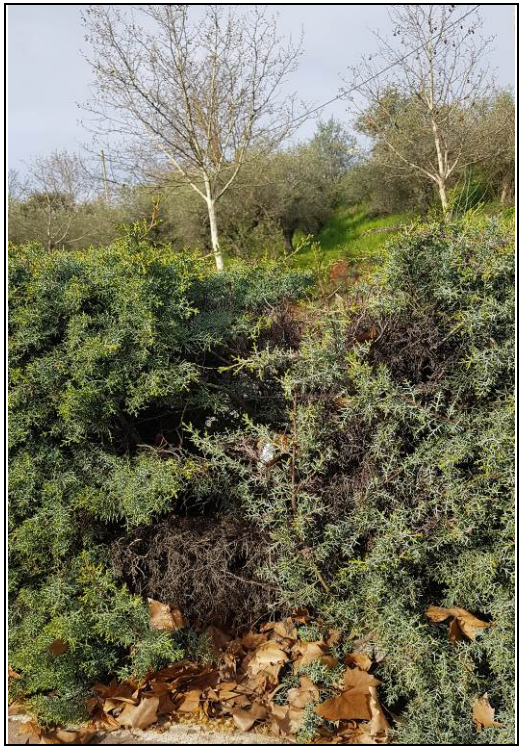

RECOMENDACIONES DE JARDINERÍA FRENTE A INCENDIOS FORESTALES

"Debe ser consciente del riesgo que puede implicar la vegetación en el entorno"

RECOMENDACIONES

- Elimina y reduce los setos o muros con especies inflamables como pino y ciprés, pues mantienen mucha rama muerta en su interior, y se convierten en mechas, siendo la vía de entrada del fuego a su parcela.
- Evita las vallas de cañizo o brezo seco, es vegetación seca y muy inflamable.
- Da preferencia a frutales, o vegetación autóctona, como el durillo, adelfa, hiedra, … estas especies son menos inflamables y necesitan pocos cuidados en el jardín, integrándose perfectamente en el entorno.
- Poda las ramas bajas de los árboles cercanos a la casa, evitaras que el fuego suba a las copas.
- Mantén una distancia mínima de 3 m entre la vegetación y cualquier edificación.

Foto de seto de cupressus, donde se aprecia material muerto en su interior.

CERRAMIENTOS DE ALTA INFLAMABILIDAD QUE DEBEMOS EVITAR

Foto de seto de CUPRESSUS

Foto de cerramiento con BREZO

Foto de cerramiento SETO ARTIFICIAL

Foto de cerramiento CUPRESSUS CON PINO

VEGETACIÓN DE BAJA INFLAMABILIDAD PARA CERRAMIENTOS

Foto de seto con HIEDRA

Foto de seto con DURILLO

Foto de seto con ADELFA

Foto de seto con ALIGUSTRE